

U LISBOA

UNIVERSIDADE
DE LISBOA

2025/26

ESTUDIANTE INTERNACIONAL

**AMPLÍA
HORIZONTES
ALCANZA
EL ÉXITO**

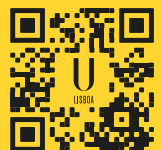

DEL MUNDO PARA LA ULISBOA ...



António Melo · Brasil

Instituto Superior Técnico



Yihuang · China

Facultad de Bellas-Artes



Baye Mouhamed Diop · Senegal

Instituto de Geografía
y Ordenación del Territorio

¿QUIERES ESTUDIAR EN PORTUGAL?

**¡Te esperamos en una Universidad que, desde Lisboa,
ve todo el mundo!**

Imagina estudiar en una de las Universidades Públicas
más prestigiosas de Europa y vivir en una de las capitales
europeas con mejor calidad de vida y seguridad.

António Melo
Instituto Superior Técnico



**¿CÓMO ES ESTUDIAR
EN LA ULISBOA?**

ENSEÑAMOS CON CALIDAD

Ofrecemos formación **en todas las áreas del saber:**

- Agricultura, Ciencias Veterinarias
- Ciencia de Datos, Tecnologías de la Información, Transición Digital
- Ciencias Sociales, Ciencias Empresariales, Derecho
- Educación y Formación
- Ingeniería, Tecnologías, Industrialización
- Humanidades, Artes y Cultura
- Recursos Naturales, Medioambiente y Energía
- Salud, Ciencias del Deporte
- Territorio, Urbanismo, Arquitectura

LÍDER EN LOS PRINCIPALES RANKINGS INTERNACIONALES

**1.º EN PORTUGAL EN LOS
PRINCIPALES RANKINGS**
(SHANGHAI-ARWU, SCIMAGO, NTU,
CWUR, URAP, CWTS-LEIDEN)

**5.º EN EL ESPACIO
IBEROAMERICANO**
(SCIMAGO)

**28.º EN EUROPA EN
PUBLICACIONES CIENTÍFICAS**
(CWTS-LEIDEN)

LA ULISBOA

La mayor Universidad pública de Portugal y una de las más grandes de Europa.

La calidad de la enseñanza, la investigación, la innovación y la cultura de nuestras Escuelas y Unidades de Investigación atrae a un número cada vez mayor de talentos.



UNIVERSIDAD PÚBLICA



18
ESCUELAS
(FACULTADES E INSTITUTOS)



52 126
ESTUDIANTES



9 723
ESTUDIANTES
INTERNACIONALES



+100
NACIONALIDADES

NUESTRAS ESCUELAS



FACULDADE DE ARQUITETURA
LISBON SCHOOL OF ARCHITECTURE
UNIVERSIDADE DE LISBOA

b
—
a **belas-artes**
ulisboa

F
C **Ciências**
ULisboa



FACULDADE DE DIREITO
UNIVERSIDADE DE LISBOA



FACULDADE DE FARMÁCIA
UNIVERSIDADE DE LISBOA

FLUL FACULDADE
DE LETRAS

M Faculdade ¹⁹²⁵
de Medicina



f **MH** FACULDADE DE MATEMÁTICA HUMANA



IP Faculdade de Psicologia
UNIVERSIDADE DE LISBOA

ICS
INSTITUTO DE CIÊNCIAS SOCIAIS

IEP INSTITUTO DE
EDUCAÇÃO
ULISBOA

IGOT Instituto de Geografia
e Ordenamento do Território
UNIVERSIDADE DE LISBOA

ISA INSTITUTO SUPERIOR DE
AGRONOMIA

IS
PCS INSTITUTO SUPERIOR
DE CIÊNCIAS SOCIAIS
E POLÍTICAS
UNIVERSIDADE DE LISBOA

ISEC Lisbon School
of Economics
& Management
UNIVERSIDADE DE LISBOA

IT TÉCNICO
LISBOA



FACULTAD DE ARQUITECTURA	candidaturas@fa.ulisboa.pt
FACULTAD DE BELLAS ARTES	academicos@belasartes.ulisboa.pt
FACULTAD DE CIENCIAS	ua@ciencias.ulisboa.pt
FACULTAD DE DERECHO	licenciatura@fd.ulisboa.pt
FACULTAD DE FARMACIA	npga@ff.ulisboa.pt
FACULTAD DE LETRAS	sa.graduados@letras.ulisboa.pt
FACULTAD DE MEDICINA	academica@medicina.ulisboa.pt
FACULTAD DE ODONTOLOGÍA	secretaria@fmd.ulisboa.pt
FACULTAD DE VETERINARIA	estudanteinternacional@fmv.ulisboa.pt
FACULTAD DE MOTRICIDAD HUMANA	imorais@fmh.ulisboa.pt
FACULTAD DE PSICOLOGÍA	estudanteinternacionalfp@psicologia.ulisboa.pt
INSTITUTO DE CIENCIAS SOCIALES	gestao.academica@ics.ulisboa.pt
INSTITUTO DE EDUCACIÓN	sacademicosie@ie.ulisboa.pt
INSTITUTO DE GEOGRAFÍA Y ORDENACIÓN DEL TERRITORIO	academicos@igot.ulisboa.pt
INSTITUTO SUPERIOR DE AGRONOMÍA	ri@isa.ulisboa.pt
INSTITUTO SUPERIOR DE CIENCIAS SOCIALES Y POLÍTICAS	estudante.internacional@iscsp.ulisboa.pt
INSTITUTO SUPERIOR DE ECONOMÍA Y GESTIÓN	internationalstudentadmission@iseg.ulisboa.pt
INSTITUTO SUPERIOR TÉCNICO	admissions@tecnico.ulisboa.pt

ACCESO E INGRESO

GRADO

Si no tienes nacionalidad portuguesa ni de otro país de la Unión Europea, debes postularte a través del **Concurso para Estudiantes Internacionales de la ULisboa (CEI)**.

>> Estudiantes que posean un diploma de finalización de la enseñanza secundaria o equivalente, que en su país de origen les permita postularse a la Educación Superior.

ACCESO

Pueden postularse para la matrícula e inscripción en el 1.º ciclo de estudios de Grado y Máster Integrado (Grado + Máster) de la ULisboa, a través del CEI:

- los titulares de una cualificación que, en el país en que fue obtenida, les otorgue el derecho a postularse e ingresar en la Educación Superior de dicho país. Se debe comprobar que la formación obtenida garantiza el acceso a la Educación Superior en el país de origen;
- los titulares de un diploma de enseñanza secundaria portuguesa o de una habilitación legalmente equivalente;
- los estudiantes internacionales que ya cursen Educación Superior, en Portugal o en otro país, a través de transferencia o cambio de carrera (régimen de cambio de par institución/carrera).

INGRESO

Para ingresar a un curso de Grado o Máster Integrado (Grado + Máster) a través del

CEI, los estudiantes internacionales deben demostrar, de forma acumulativa:

- cualificación académica en las áreas del conocimiento requeridas para el ciclo de estudios al que se postulan;
- un nivel de conocimiento del idioma portugués correspondiente al dominio intermedio (nivel B1 del Marco Común Europeo de Referencia para las Lenguas);
- en el caso de los ciclos de estudio ministrados exclusivamente en inglés, se deberá acreditar un dominio intermedio del idioma inglés (nivel B1 del MCER);
- cumplir con los requisitos específicos de acceso de lo ciclo de estudios, cuando existan.

CRITERIOS DE INGRESO

Los candidatos se matriculan con las titulaciones que en su país de origen les permitirían acceder a la enseñanza superior. En cualquier caso, deben demostrar que superaron las asignaturas específicas de cada título.

POSTULACIONES EN LÍNEA

Las postulaciones se realizan en línea. Para más información, consulta el sitio web de la Universidad de Lisboa (www.ulisboa.pt) y el sitio web de las Escuelas de la ULisboa (www.ulisboa.pt/escolas).

POSTULACIONES
EN LÍNEA



ESTUDIANTES INCLUIDOS EN EL ESTATUTO DE ESTUDIANTE INTERNACIONAL

>> Estudiantes de nacionalidad extranjera distinta a la de un Estado Miembro de la Unión Europea y que:

- no residan legalmente en Portugal desde hace más de dos años de forma ininterrumpida, a la fecha del 1 de enero del año en que desean ingresar a la Educación Superior, así como los hijos que con ellos residan legalmente (el tiempo de residencia con fines de estudio no se considera para este efecto);
- no sean, según lo definido en la Ley, familiares de portugueses o de nacionales de otros países de la Unión Europea;
- no sean beneficiarios, al 1 de enero del año en que desean ingresar a la Educación Superior, de un estatuto de igualdad de derechos y deberes atribuido en virtud de un tratado internacional celebrado entre el Estado Portugués y el Estado del que son nacionales;
- no soliciten el ingreso a la Educación Superior a través de los regímenes especiales.

AÑO ACADÉMICO 2025/26

1.ª Fase	Postulaciones del 2 de enero al 7 de febrero de 2025	Publicación de Resultados hasta el 7 de marzo de 2025	Preinscripción o reserva de plaza* hasta el 21 de marzo de 2025
2.ª Fase	Postulaciones del 3 de abril al 23 de mayo de 2025	Publicación de Resultados hasta el 20 de junio de 2025	Preinscripción o reserva de plaza* hasta el 4 de julio de 2025

Si quedan plazas disponibles después de la 2.ª fase, las Escuelas podrán abrir una 3.ª fase, con fechas a definir. Todos los procesos de selección y matrícula deberán estar concluidos hasta el 30 de septiembre de 2025.

*Las matrículas e inscripciones siguen los plazos establecidos por cada Escuela.

CALENDARIO ACADÉMICO 2025/26 ^{a)}

	INICIO > septiembre de 2025	FIN > julio de 2026
1.º Semestre	INICIO > septiembre de 2025	FIN > febrero de 2026
2.º Semestre	INICIO > febrero de 2026	FIN > julio de 2026

Los calendarios académicos son aprobados anualmente por los órganos competentes de cada Escuela y están disponibles en: <https://www.ulisboa.pt/info/calendario-escolar>

a) fechas sujetas a confirmación

OTROS ESTUDIANTES

>> Estudiantes no incluidos en el Estatuto de Estudiante Internacional

Si no estás incluido en el Estatuto de Estudiante Internacional y deseas postularte a uno de nuestros Grados o de Máster Integrado (Grado + Máster), debes hacerlo a través del Concurso Nacional de Acceso e Ingreso a la Educación Superior.

En este caso, si posees enseñanza secundaria extranjera y no has realizado exámenes finales nacionales portugueses, obligatoriamente debes solicitar la sustitución de pruebas de ingreso por tus exámenes extranjeros. Para saber si tus exámenes pueden sustituir las pruebas de ingreso o para obtener más información sobre este proceso, contacta a la Dirección General de Educación Superior (DGES).

Los candidatos:

- Funcionarios portugueses de misión diplomática en el extranjero y sus familiares acompañantes;
- Portugueses becados en el extranjero y funcionarios públicos en misión oficial en el extranjero;
- Oficiales de las Fuerzas Armadas Portuguesas;
- Becarios nacionales de los Países Africanos de Lengua Portuguesa;
- Misión diplomática acreditada en Portugal;
- Deportistas de alto rendimiento;
- Naturales e hijos de naturales de Timor-Leste;

que deseen postularse a uno de nuestros Grados o de Máster Integrado (Grado + Máster), deben hacerlo a través de los **Regímenes Especiales de Acceso e Ingreso a la Educación Superior.**

FACULTAD DE ARQUITECTURA (FA)					FA.ULISBOA.PT	
NOMBRE DEL TÍTULO	GRADO		DURACIÓN SEMESTRE	VACANTES INDICATIVAS	ARANCEL/AÑO*	
	L	MI			1.ER AÑO	RESTANTE
Arquitectura		●	10	26	7.000€	7.000€
Diseño	●		6	4	7.000€	7.000€
Diseño de Moda	●		6	4	7.000€	7.000€

NOTA: Además de éstos, la FA ofrece también el siguiente ciclo de estudios: Estudios Generales. (junto con FBA/ FC/ FD/ FL/ FP/ FMH/ ISA/ ISCSP/ ISEG/ TÉCNICO).

FACULTAD DE BELLAS ARTES (FBA)					BELASARTES.ULISBOA.PT	
NOMBRE DEL TÍTULO	GRADO		DURACIÓN SEMESTRE	VACANTES INDICATIVAS	ARANCEL/AÑO*	
	L	MI			1.ER AÑO	RESTANTE
Ciencias del Arte y del Patrimonio	●		6	4	3.500€	3.500€
Diseño de Equipamento	●		6	4	3.500€	3.500€
Escultura	●		6	4	3.500€	3.500€
Pintura	●		8	4	3.500€	3.500€

NOTA: Además de éstos, la FBA ofrece también el siguiente ciclo de estudios: Estudios Generales (junto con FA/ FC/ FD/ FL/ FP/ FMH/ ISA/ISCSP/ ISEG/ TÉCNICO).

FACULTAD DE CIENCIAS (FC)					CIENCIAS.ULISBOA.PT	
NOMBRE DEL TÍTULO	GRADO		DURACIÓN SEMESTRE	VACANTES INDICATIVAS	ARANCEL/AÑO*	
	L	MI			1.ER AÑO	RESTANTE
Biología	●		6	5	7.000€	7.000€
Bioquímica	●		6	5	7.000€	7.000€
Ingeniería Biomédica y Biofísica	●		6	5	7.000€	7.000€
Ingeniería Energética y Ambiental	●		6	5	7.000€	7.000€
Ingeniería Física	●		6	5	7.000€	7.000€
Ingeniería Geoespacial	●		6	4	7.000€	7.000€
Ingeniería Informática	●		6	10	7.000€	7.000€
Estadística Aplicada	●		6	5	7.000€	7.000€
Física	●		6	5	7.000€	7.000€
Geología	●		6	5	7.000€	7.000€
Matemáticas	●		6	5	7.000€	7.000€
Matemáticas Aplicadas	●		6	5	7.000€	7.000€
Meteorología, Oceanografía y Geofísica	●		6	5	7.000€	7.000€
Química	●		6	5	7.000€	7.000€
Química Tecnológica	●		6	4	7.000€	7.000€
Tecnologías de la Información	●		6	5	7.000€	7.000€

NOTA: Además de éstos, la FC ofrece también el siguiente ciclo de estudios: Estudios Generales (junto con FA/ FBA/ FC/ FD/ FL/ FP/ FMH/ ISA/ISCSP/ ISEG/ TÉCNICO).

FACULTAD DE DERECHO (FD)					DIREITO.ULISBOA.PT	
NOMBRE DEL TÍTULO	GRADO		DURACIÓN SEMESTRE	VACANTES INDICATIVAS	ARANCEL/AÑO*	
	L	MI			1.ER AÑO	RESTANTE
Derecho	●		8	70	1.500€	1.500€
Derecho (post-laboral)	●		8	7	1.500€	1.500€

NOTA: Además de éstos, la FD ofrece también el siguiente ciclo de estudios: Estudios Generales (junto con FA/ FBA/ FC/ FL/ FP/ FMH/ ISA/ISCSP/ ISEG/ TÉCNICO).

FACULTAD DE FARMACIA (FF)					FF.ULISBOA.PT	
NOMBRE DEL TÍTULO	GRADO		DURACIÓN SEMESTRE	VACANTES INDICATIVAS	ARANCEL/AÑO*	
	L	MI			1.ER AÑO	RESTANTE
Farmacia ²		●	10	10	7.000€	7.000€

NOTA: Además de éstos, la FF ofrece también el siguiente ciclo de estudios: Ciencias de la Nutrición (junto con FM/ FMH/ ISA).

FACULTAD DE LETRAS (FL)				LETRAS.U LISBOA.PT		
NOMBRE DEL TÍTULO	GRADO		DURACIÓN SEMESTRE	VACANTES INDICATIVAS	ARANCEL/AÑO*	
	L	MI			1.ER AÑO	RESTANTE
Arqueología	●		6	7	3.500€	3.500€
Artes y Humanidades	●		6	12	3.500€	3.500€
Ciencias del Lenguaje	●		6	7	3.500€	3.500€
Estudios Africanos (junto con IGOT/ ISEG)	●		6	4	3.500€	3.500€
Estudios Artísticos	●		6	9	3.500€	3.500€
Estudios Asiáticos (junto con IGOT/ ISEG)	●		6	5	3.500€	3.500€
Estudios Clásicos	●		6	4	3.500€	3.500€
Estudios Comparados	●		6	4	3.500€	3.500€
Estudios de la Cultura y la Comunicación	●		6	11	3.500€	3.500€
Estudios Europeos (junto con IGOT/ ISEG)	●		6	11	3.500€	3.500€
Estudios Generales (junto con FA/ FBA/ FC/ FD/ FP/ FMH/ISA/ ISCSP/ ISEG/ TÉCNICO)	●		6	12	3.500€	3.500€
Estudios Portugueses	●		6	4	3.500€	3.500€
Filosofía	●		6	8	3.500€	3.500€
Historia	●		6	12	3.500€	3.500€
Historia del Arte	●		6	10	3.500€	3.500€
Lenguas, Literaturas y Culturas	●		6	20	3.500€	3.500€
Traducción	●		6	12	3.500€	3.500€

FACULTAD DE MEDICINA (FM)				MEDICINA.U LISBOA.PT		
NOMBRE DEL TÍTULO	GRADO		DURACIÓN SEMESTRE	VACANTES INDICATIVAS	ARANCEL/AÑO*	
	L	MI			1.ER AÑO	RESTANTE
Ciencias de la Nutrición ¹ (junto con FF/ FMH/ ISA)	●		8	1	11.000€	11.000€
Medicina ¹		●	12	15	18.000€	18.000€

FACULTAD DE ODONTOLOGÍA (FMD)				FMD.U LISBOA.PT		
NOMBRE DEL TÍTULO	GRADO		DURACIÓN SEMESTRE	VACANTES INDICATIVAS	ARANCEL/AÑO*	
	L	MI			1.ER AÑO	RESTANTE
Odontología ²		●	10	6	15.000€	15.000€
Prótesis Dentales ²	●		6	4	9.000€	9.000€

FACULTAD DE VETERINARIA (FMV)				FMV.U LISBOA.PT		
NOMBRE DEL TÍTULO	GRADO		DURACIÓN SEMESTRE	VACANTES INDICATIVAS	ARANCEL/AÑO*	
	L	MI			1.ER AÑO	RESTANTE
Medicina Veterinaria ²		●	11	6	12.500€	12.500€

FACULTAD DE MOTRICIDAD HUMANA (FMH)				FMH.U LISBOA.PT		
NOMBRE DEL TÍTULO	GRADO		DURACIÓN SEMESTRE	VACANTES INDICATIVAS	ARANCEL/AÑO*	
	L	MI			1.ER AÑO	RESTANTE
Ciencias del Deporte ³	●		6	5	3.500€	3.500€
Danza ⁶	●		6	2	3.500€	3.500€
Gestión Deportiva ⁵ (junto con ISEG)	●		6	5	3.500€	3.500€
Rehabilitación Psicomotora	●		6	5	3.500€	3.500€

NOTA: Además de éstos, la FMH ofrece también los siguientes ciclos de estudios: Ciencias de la Nutrición (junto con FF/ FM/ ISA) y Estudios Generales (junto con FA/ FBA/ FC/ FD/ FL/ FP/ ISA/ ISCSP/ ISEG/ TÉCNICO).

FACULTAD DE PSICOLOGÍA (FP)				PSICOLOGIA.ULISBOA.PT		
NOMBRE DEL TÍTULO	GRADO		DURACIÓN SEMESTRE	VACANTES INDICATIVAS	ARANCEL/AÑO*	
	L	MI			1.ER AÑO	RESTANTE
Psicología	●		6	25	5.000€	5.000€

NOTA: Además de éstos, la FP ofrece también el siguiente ciclo de estudios: Estudios Generales (junto con FA/ FBA/ FC/ FD/ FL/ FMH/ ISA/ ISCSP/ ISEG/ TÉCNICO).

INSTITUTO DE EDUCACIÓN (IE)				IE.ULISBOA.PT		
NOMBRE DEL TÍTULO	GRADO		DURACIÓN SEMESTRE	VACANTES INDICATIVAS	ARANCEL/AÑO*	
	L	MI			1.ER AÑO	RESTANTE
Educación y Formación	●		6	8	3.500€	3.500€

INSTITUTO DE GEOGRAFÍA Y ORDENACIÓN DEL TERRITORIO (IGOT)				IGOT.ULISBOA.PT		
NOMBRE DEL TÍTULO	GRADO		DURACIÓN SEMESTRE	VACANTES INDICATIVAS	ARANCEL/AÑO*	
	L	MI			1.ER AÑO	RESTANTE
Geografía ⁴	●			5	4.500€	4.500€
Planeamiento y Gestión del Territorio ⁴	●			2	4.500€	4.500€

NOTA: Además de éstos, lo IGOT ofrece también los siguientes ciclos de estudios: Estudios Africanos (junto con FL y ISEG), Estudios Asiáticos (junto con FL y ISEG) y Estudios Europeos (junto con FL y ISEG).

INSTITUTO SUPERIOR DE AGRONOMÍA (ISA)				ISA.ULISBOA.PT		
NOMBRE DEL TÍTULO	GRADO		DURACIÓN SEMESTRE	VACANTES INDICATIVAS	ARANCEL/AÑO*	
	L	MI			1.ER AÑO	RESTANTE
Arquitectura Paisajística	●		6	4	3.000€	3.000€
Biología	●		6	8	3.000€	3.000€
Ingeniería Agrícola	●		6	11	3.000€	3.000€
Ingeniería Alimentaria	●		6	7	3.000€	3.000€
Ingeniería Ambiental	●		6	4	3.000€	3.000€
Ingeniería Forestal y de los Recursos Naturales	●		6	4	3.000€	3.000€
Ingeniería Zootécnica (en colaboración con FMV)	●		6	5	3.000€	3.000€

NOTA: Además de éstos, lo ISA ofrece también los siguientes ciclos de estudios: Ciencias de la Nutrición (junto con FF/ FM/ FMH), Ingeniería Ambiental (junto con la FC y Técnico y en asociación con Universidad de Shanghai) y Estudios Generales (junto con FA/ FBA/ FC/ FD/ FL/ FP/ FMH/ ISCSP/ ISEG/ TÉCNICO).

INSTITUTO SUPERIOR DE CIENCIAS SOCIALES Y POLÍTICAS (ISCSP)				ISCSP.ULISBOA.PT		
NOMBRE DEL TÍTULO	GRADO		DURACIÓN SEMESTRE	VACANTES INDICATIVAS	ARANCEL/AÑO*	
	L	MI			1.ER AÑO	RESTANTE
Administración Pública	●		6	3	3.750€	3.750€
Administración Pública (post-laboral)	●		6	3	3.750€	3.750€
Administración Pública y Políticas del Territorio (post-laboral)	●		6	1	3.750€	3.750€
Antropología	●		6	5	3.750€	3.750€
Ciencias Políticas	●		6	5	3.750€	3.750€
Ciencias de la Comunicación	●		6	2	3.750€	3.750€
Gestión de Recursos Humanos	●		6	1	3.750€	3.750€
Relaciones Internacionales	●		6	14	3.750€	3.750€
Relaciones Internacionales (post-laboral)	●		6	10	3.750€	3.750€
Trabajo Social	●		7	3	3.750€	3.750€
Trabajo Social (post-laboral)	●		7	3	3.750€	3.750€
Sociología	●		6	3	3.750€	3.750€
Sociología (post-laboral)	●		6	3	3.750€	3.750€

NOTA: Además de éstos, lo ISCSP ofrece también el siguiente ciclo de estudios: Estudios Generales (junto con FA/ FBA/ FC/ FD/ FL/ FP/ FMH/ ISA/ ISEG/ TÉCNICO).

INSTITUTO SUPERIOR DE ECONOMÍA Y GESTIÓN (ISEG)					ISEG.ULISBOA.PT	
NOMBRE DEL TÍTULO	GRADO		DURACIÓN SEMESTRE	VACANTES INDICATIVAS	ARANCEL/AÑO*	
	L	MI			1.ER AÑO	RESTANTE
Economía	●		6	10	7.500€	7.500€
Economics (en inglés)	●		6	10	7.500€	7.500€
Finance (en inglés)	●		6	5	7.500€	7.500€
Gestión	●		6	10	7.500€	7.500€
Management (en inglés)	●		6	10	7.500€	7.500€
Matemáticas Aplicadas a la Economía y la Gestión	●		6	1	7.500€	7.500€

NOTA: Además de éstos, lo ISEG ofrece también los siguientes ciclos de estudios: Estudios Africanos (junto con FL y IGOT), Estudios Asiáticos (junto con FL y IGOT), Estudios Europeos (junto con FL y IGOT), Estudios Generales (junto con FA/ FBA/ FC/ FD/ FU/ FP/ FMH/ ISA/ ISCSP/ TECNICO) y Gestión Deportiva (junto con FMH).

INSTITUTO SUPERIOR TÉCNICO (TÉCNICO)					TECNICO.ULISBOA.PT	
NOMBRE DEL TÍTULO	GRADO		DURACIÓN SEMESTRE	VACANTES INDICATIVAS	ARANCEL/AÑO*	
	L	MI			1.ER AÑO	RESTANTE
Arquitectura		●	10	5	7.000€	7.000€
Ingeniería Aeroespacial ^a	●		6	5	7.000€	7.000€
Ingeniería Biológica	●		6	5	7.000€	7.000€
Ingeniería Biomédica ^a (en colaboración con FM)	●		6	5	7.000€	7.000€
Ingeniería Civil	●		6	10	7.000€	7.000€
Ingeniería de Materiales	●		6	5	7.000€	7.000€
Ingeniería de Minas y Recursos Energéticos	●		6	5	7.000€	7.000€
Ingeniería de Telecomunicaciones e Informática - Taguspark	●		6	5	7.000€	7.000€
Ingeniería Ambiental	●		6	5	7.000€	7.000€
Ingeniería y Gestión Industrial - Taguspark ^a	●		6	5	7.000€	7.000€
Ingeniería Electrónica - Taguspark	●		6	5	7.000€	7.000€
Ingeniería Electrotécnica y de Ordenadores	●		6	5	7.000€	7.000€
Ingeniería Física Tecnológica ^a	●		6	5	7.000€	7.000€
Ingeniería Informática y de Computadoras - Alameda ^a	●		6	5	7.000€	7.000€
Ingeniería Informática y de Computadoras - Taguspark	●		6	5	7.000€	7.000€
Ingeniería Mecánica	●		6	5	7.000€	7.000€
Ingeniería Naval y Oceánica	●		6	5	7.000€	7.000€
Ingeniería Química	●		6	15	7.000€	7.000€
Matemáticas Aplicadas y Computación ^a	●		6	5	7.000€	7.000€

NOTA: Además de éstos, lo Técnico ofrece lo siguiente ciclo de estudios: Estudios Generales (junto con FA/ FBA/ FC/ FD/ FU/ FP/ FMH/ ISA/ ISCSP/ ISEG).

REQUISITOS PREVIOS

¹ GRUPO A: Comunicación interpersonal

² GRUPO B: Comunicación interpersonal

³ GRUPO C: Aptitud funcional, física y deportiva (Código "APTO" en el momento de la solicitud)

⁴ GRUPO D: Capacidad de visión

⁵ GRUPO E: Aptitud funcional y física

⁶ GRUPO I: Aptitud funcional y artística (Código "APTO" en el momento de la solicitud)

^a Integra parte del Programa Impulso Jovens STEAM del PRR.

* Valores indicativos para el año 2025/2026.

NOTA: los candidatos que no puedan presentar comprobante de los requisitos previos en el momento de la matrícula, deben declarar que los cumplen, debiendo realizar su acreditación en los 3 meses siguientes al inicio del periodo de estudios.

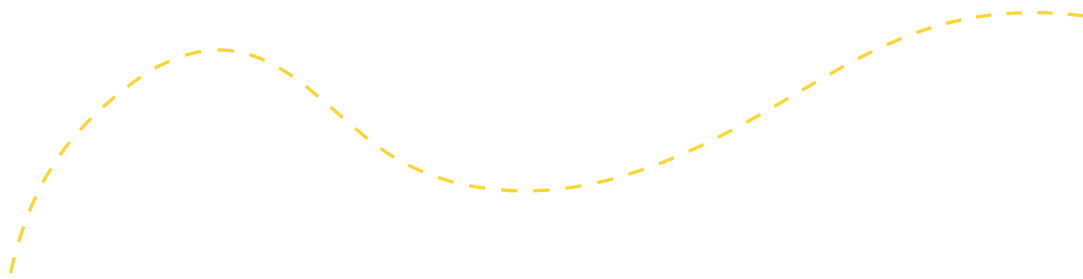

ELEGÍ LISBOA PORQUE ...



UN DÍA CONMIGO!

Yihuang
Facultad de Bellas-Artes



Elegí venir a estudiar a Lisboa principalmente porque la atmósfera artística de la ciudad me atrajo profundamente. Durante mi máster, visité Lisboa varias veces y en cada una de ellas quedé encantada con su encanto único.

La ciudad no solo tiene un trasfondo histórico y cultural muy rico, sino que también está llena de innovación y vitalidad en arte contemporáneo.

Ya sea su arte urbano o las obras modernas en museos y galerías, Lisboa me provoca sensaciones únicas.

Me encanta especialmente su apertura y diversidad; preserva la tradición y al mismo tiempo promueve nuevas formas de arte y conceptos, lo que está en línea con mi investigación doctoral.

ACCESO E INGRESO

MÁSTERES

Y DOCTORADOS

ACCESO

Pueden postularse para la matrícula e inscripción en los cursos de **Máster**:

- los titulares del grado (graduado) o equivalente legal;
- los titulares de un título académico superior extranjero otorgado al finalizar un primer ciclo de estudios organizado de acuerdo con los principios del Proceso de Bolonia, por un Estado adherido a dicho proceso;
- los titulares de un título académico superior extranjero que sea reconocido como equivalente al grado graduado por el órgano científico competente de la institución de educación superior donde desean ser admitidos;
- quienes posean un currículum académico, científico o profesional que sea reconocido como prueba de capacidad para realizar este ciclo de estudios por el órgano científico competente de la institución de educación superior donde desean ser admitidos.

Pueden postularse para la matrícula e inscripción en los cursos de **Doctorado** (Doctoramiento):

- los titulares del grado de máster o equivalente legal;
- los titulares del grado graduado que posean un currículum académico o científico especialmente relevante, reconocido como prueba

de capacidad para realizar este ciclo de estudios por el Consejo Científico de la Escuela donde desean ser admitidos;

- quienes posean un currículum académico, científico o profesional que sea reconocido como prueba de capacidad para realizar este ciclo de estudios por el Consejo Científico de la Escuela donde desean ser admitidos.

INGRESO

Para ingresar a un curso de Máster o Doctorado, el estudiante internacional debe cumplir con los requisitos establecidos para continuar estudios en el curso al que se postula.

POSTULACIONES

Las postulaciones se realizan en línea. Para más información, consulta el sitio web de la Universidad de Lisboa (www.ulisboa.pt) y el sitio web de las Escuelas de la ULisboa (www.ulisboa.pt/escolas).



MÁSTERES



DOCTORADOS

FOMENTAMOS LA EXPERIENCIA INTERNACIONAL



Somos una **Universidad abierta al mundo**.
En la ULisboa tendrás la oportunidad de estudiar
o hacer prácticas en el extranjero.

Sentí que tenía que desafiarme más, porque quería descubrir cosas nuevas. Y por eso decidí hacer Erasmus+ (...) conocí a nuevas personas, amplié mi red de contactos, también con profesores, y descubrí nuevas formas de aprender



Baye Mouhamed Diop
Instituto de Geografía
e Ordenación del Territorio



CONOCER PORTUGAL

Portugal está situado al suroeste de Europa, bañado por el Océano Atlántico, a pocas horas de cualquier capital europea.

Es uno de los países más seguros del mundo y su costo de vida es bajo en comparación con otros países europeos.

DATOS PRINCIPALES

SUPERFICIE	92 212 KM ²
POBLACIÓN	10 MILLONES
CAPITAL	LISBOA
CLIMA	MEDITERRÁNEO
IDIOMA	PORTUGUÉS
SISTEMA POLÍTICO	DEMOCRACIA PARLAMENTARIA
MONEDA	EURO



260

DÍAS DE SOL
AL AÑO



+ 3 300

HORAS DE SOL AL AÑO
Y CASI 9 HORAS POR DÍA





UNA CIUDAD LUMINOSA Y COSMOPOLITA

DESCUBRE LISBOA

La capital de Portugal es una ciudad vibrante, rica en historia y cultura, que ofrece una experiencia única para estudiantes internacionales.

Con sus barrios pintorescos y su animada vida nocturna, combina tradición y modernidad.

Con cerca de 300 días de sol al año, Lisboa es el destino ideal para aprender y explorar.

Lisboa es una ciudad inolvidable.

Descúbrela.



La Universidad de Lisboa es la universidad más grande y prestigiosa de Portugal, clasificada como la primera en los principales rankings internacionales. Pero más importante que nuestros números es nuestro propósito y la voluntad de construir un mundo mejor.



Profesor Luís Ferreira
Rector de la Universidad de Lisboa



DEL MUNDO PARA LA ULISBOA



ULISBOA.PT

Agradecemos a nuestros estudiantes que visten con orgullo la camiseta de la Ulisboa y nos ayudan a construir la Universidad.

La información contenida en esta publicación puede estar sujeta a cambios por parte de los órganos competentes de la Universidad de Lisboa.