

U LISBOA

UNIVERSIDADE
DE LISBOA

2025/26

MESTRADOS | DOUTORAMENTOS

**SONHA
ALTO
REALIZA
MAIS**



**FORMAÇÃO AVANÇADA.
ULISBOA.PT**

2

**FOMENTAR A RESPONSABILIDADE
SOCIAL E AS ATIVIDADES DE
DESPORTO, SAÚDE E BEM-ESTAR**

**PROMOVER A INTERAÇÃO
COM O TECIDO PRODUTIVO
E OS PODERES PÚBLICOS**

ULISBOA

**ATRAIR OS MELHORES
ESTUDANTES**

**PROMOVER A
COESÃO E ESPÍRITO
DA UNIVERSIDADE**

**MELHORAR AS INFRAESTRUTURAS AO
DISPOR DA COMUNIDADE ACADÉMICA**

ELES SONHARAM ALTO ...

Tomás Cândido



Estudante de Mestrado em Futebol
Faculdade de Motricidade Humana

Mafalda Tereno



Estudante de Doutoramento em
Estudos de Desenvolvimento
Instituto de Ciências Sociais

Luiz Rielli



Estudante de Doutoramento em Alterações Climáticas
e Políticas de Desenvolvimento Sustentável
Faculdade de Ciências

MESTRADOS > 2.º CICLO		FACULDADE DE ARQUITETURA (FA)		FA.U LISBOA.PT	
DESIGNAÇÃO DO CURSO	DURAÇÃO SEMESTRES	CUSTOS/ANO*			
		1.º ANO	RESTANTES		
Design de Comunicação	4	2.000€	1.500€		
Design de Interação (em conjunto com FBA/ FMH)	4	2.000€	1.500€		
Design de Moda	4	2.000€	1.500€		
Design de Produto	4	2.000€	1.500€		

NOTA: Para além destes, a FA oferece ainda os seguintes ciclos de estudo: Design para a Sustentabilidade (em conjunto com FBA/ FC/ ICS/ ISEG), Design do Vestuário e Têxtil (em associação com outra Instituição de Ensino Superior), Design Gráfico (em associação com outra Instituição de Ensino Superior), Práticas Tipográficas e Editoriais Contemporâneas (em conjunto com FBA), Ensino de Artes Visuais no 3.º ciclo do Ensino Básico e no Ensino Secundário (em conjunto com IE) e Ordenamento do Território e Urbanismo (em conjunto com IGOT/ TÉCNICO).

MESTRADOS > 2.º CICLO		FACULDADE DE BELAS-ARTES (FBA)		BELASARTES.U LISBOA.PT	
DESIGNAÇÃO DO CURSO	DURAÇÃO SEMESTRES	CUSTOS/ANO*			
		1.º ANO	RESTANTES		
Arte Multimédia (regime pós-laboral)	4	1.700€	1.250€		
Conservação de Arte Moderna e Contemporânea	4	1.500€	1.250€		
Crítica e Curadoria de Arte	4	1.400€	1.250€		
Desenho (regime pós-laboral)	4	1.400€	1.250€		
Design de Comunicação (regime pós-laboral)	4	1.700€	1.250€		
Design de Equipamento	4	1.700€	1.250€		
Design para a Sustentabilidade (em conjunto com FA/ FC/ ICS/ ISEG)	4	1.400€	1.250€		
Design, Território, Identidade e Bens Culturais (Erasmus Mundus) (em associação com outras Instituições de Ensino Superior)	4	a definir	a definir		
Educação Artística	4	1.400€	1.250€		
Escultura	4	1.400€	1.250€		
Museologia e Museografia (regime pós-laboral)	4	1.400€	1.250€		
Pintura	4	1.700€	1.250€		
Práticas Tipográficas e Editoriais Contemporâneas (em conjunto com FA)	4	1.400€	1.250€		

NOTA: Para além destes, a FBA oferece ainda os seguintes ciclos de estudo: Arte e Ciência do Vidro e da Cerâmica (em associação com outra Instituição de Ensino Superior), Design de Interação (em conjunto com FA/ FMH) e Ensino de Artes Visuais no 3.º ciclo do Ensino Básico e no Ensino Secundário (em conjunto com IE).

MESTRADOS > 2.º CICLO		FACULDADE DE CIÊNCIAS (FC)		CIÊNCIAS.U LISBOA.PT	
DESIGNAÇÃO DO CURSO	DURAÇÃO SEMESTRES	CUSTOS/ANO*			
		1.º ANO	RESTANTES		
Bioestatística	4	1.060€	1.060€		
Bioinformática e Biologia Computacional	4	1.200€	1.200€		
Biologia da Conservação	4	1.060€	1.060€		
Biologia do Organismo e Evolução	4	1.060€	1.060€		
Biologia Humana e Ambiente	4	1.060€	1.060€		
Biologia Molecular e Genética	4	1.400€	1.400€		
Bioquímica e Biomedicina	4	1.060€	1.060€		
Ciência Cognitiva (em conjunto com FL/ FM/ FP)	4	1.200€	1.200€		
Ciência de Dados	4	1.500€	1.500€		
Ciências do Mar	4	1.200€	1.200€		
Ciências Geofísicas	4	1.060€	1.060€		
Ecologia e Gestão Ambiental	4	1.060€	1.060€		
Ecologia Marinha	4	1.060€	1.060€		
Engenharia Biomédica e Biofísica	4	697€	697€		
Engenharia da Energia e Ambiente	4	697€	697€		
Engenharia Física	4	697€	697€		
Engenharia Geoespacial	4	980€	980€		
Engenharia Informática	4	1.060€	1.060€		
Estatística e Investigação Operacional	4	980€	980€		
Física e Astrofísica	4	1.060€	1.060€		
Geologia	4	1.200€	1.200€		
História e Filosofia das Ciências (regime diurno e pós-laboral)	4	1.200€	1.200€		
Informática	4	1.200€	1.200€		
Matemática	4	980€	980€		

* Dados relativos ao ano letivo 2024/2025.

MESTRADOS > 2.º CICLO		FACULDADE DE CIÊNCIAS (FC)		CIÊNCIAS ULISBOA.PT	
DESIGNAÇÃO DO CURSO	DURAÇÃO SEMESTRES	CUSTOS/ANO*			
		1.º ANO	RESTANTES		
Matemática Aplicada à Economia e Gestão (regime pós-laboral)	4	1.200€	1.200€		
Microbiologia Aplicada	4	1.060€	1.060€		
Química	4	1.060€	1.060€		
Química Tecnológica	4	1.060€	1.060€		
Segurança Informática	4	1.200€	1.200€		

NOTA: Para além destes, a FC oferece ainda os seguintes ciclos de estudo: Design para a Sustentabilidade (em conjunto com FA/ FBA/ ICS/ ISEG), Física Médica (em conjunto com FM/ TÉCNICO), Matemática Financeira (regime pós-laboral), Microbiologia (em conjunto com FM/ FMV/ TÉCNICO), Ensino de Biologia e Geologia no 3.º ciclo do Ensino Básico e no Ensino Secundário (em conjunto com IE), Ensino de Física e de Química no 3.º ciclo do Ensino Básico e no Ensino Secundário (em conjunto com IE), Ensino de Informática (em conjunto com IE), Ensino de Matemática no 3.º Ciclo do Ensino Básico e no Secundário (em conjunto com IE), Restauro Ecológico (em conjunto com FC) e Sustentabilidade Ambiental Aplicada (em conjunto com ICS/ IGOT/ ISA/ ISEG/ TÉCNICO).

MESTRADOS > 2.º CICLO		FACULDADE DE DIREITO (FD)		DIREITO ULISBOA.PT	
DESIGNAÇÃO DO CURSO	DURAÇÃO SEMESTRES	CUSTOS/ANO*			
		1.º ANO	RESTANTES		
Direito (LL.M.)	3	4 000€	2.800€		
Direito e Ciência Jurídica (regime diurno e pós-laboral)	4	1.600€	1.250€		
Direito e Gestão (regime diurno e pós-laboral) (em conjunto com ISEG)	3	4.000€	2.800€		
Direito e Prática Jurídica (regime pós-laboral)	3	1.063,47€	1.063,47€		
Direito e Prática Jurídica Europeia (regime diurno e pós-laboral)	4	1.063,47€	1.063,47€		

MESTRADOS > 2.º CICLO		FACULDADE DE FARMÁCIA (FF)		FF ULISBOA.PT	
DESIGNAÇÃO DO CURSO	DURAÇÃO SEMESTRES	CUSTOS/ANO*			
		1.º ANO	RESTANTES		
Análises Clínicas (regime pós-laboral)	4	3.750€	1.500€		
Ciências Biofarmacêuticas (regime pós-laboral)	4	1.500€	1.750€		
Cosmetologia Avançada - EAD (regime blended-learning)	4	4.500€	1.000€		
Engenharia Farmacêutica (em conjunto com TÉCNICO)	4	2.120€	2.120€		
Qualidade Alimentar e Saúde	4	1.500€	1.750€		
Química Medicinal e Biofarmacêutica (regime pós-laboral)	4	1.200€	1.200€		
Regulação e Avaliação do Medicamento e Produtos de Saúde (regime pós-laboral)	4	4.500€	1.100€		

MESTRADOS > 2.º CICLO		FACULDADE DE LETRAS (FL)		LETRAS ULISBOA.PT	
DESIGNAÇÃO DO CURSO	DURAÇÃO SEMESTRES	CUSTOS/ANO*			
		1.º ANO	RESTANTES		
Arqueologia	4	1.200€	1.200€		
Ciências da Documentação e Informação	4	1.200€	1.200€		
Crítica Textual	4	1.200€	1.200€		
Cultura e Comunicação	4	1.200€	1.200€		
Estudos Brasileiros (em conjunto com ICS)	4	1.200€	1.200€		
Estudos Clássicos	4	1.200€	1.200€		
Estudos Comparatistas	4	1.200€	1.200€		
Estudos de Teatro e de Performance	4	1.200€	1.200€		
Filosofia	4	1.200€	1.200€		
História	4	1.200€	1.200€		
História da Arte e Património	4	1.200€	1.200€		
História do Mediterrâneo Islâmico e Medieval (em associação com outras Instituições de Ensino Superior)	4	1.200€	1.200€		
História e Cultura das Religiões	4	1.200€	1.200€		
História Marítima (em associação com outra Instituição de Ensino Superior)	4	1.200€	1.200€		
História Militar (em associação com outras Instituições de Ensino Superior)	4	1.200€	1.200€		
Linguística	4	1.200€	1.200€		
Literatura Portuguesa	4	1.200€	1.200€		
Literaturas, Artes e Culturas Modernas	4	1.200€	1.200€		
Português como Língua Estrangeira/Língua Segunda	4	1.200€	1.200€		

*Dados relativos ao ano letivo 2024/2025.

MESTRADOS > 2.º CICLO		FACULDADE DE LETRAS (FL)		LETRAS.U LISBOA.PT	
DESIGNAÇÃO DO CURSO	DURAÇÃO SEMESTRES	CUSTOS/ANO*			
		1.º ANO	RESTANTES		
Teoria da Literatura	4	1.200€	1.200€		
Tradução	4	1.200€	1.200€		

NOTA: Para além destes, a FL oferece ainda os seguintes ciclos de estudo: *Ciência Cognitiva* (em conjunto com FC/ FM/ FP), *Ensino de História no 3º Ciclo do Ensino Básico e no Ensino Secundário* (em conjunto com IE) e *Mercados da Arte* (em associação com outra Instituição de Ensino Superior).

MESTRADOS > 2.º CICLO		FACULDADE DE MEDICINA (FM)		MEDICINA.U LISBOA.PT	
DESIGNAÇÃO DO CURSO	DURAÇÃO SEMESTRES	CUSTOS/ANO*			
		1.º ANO	RESTANTES		
Cuidados Paliativos	4	2.700€	1.950€		
Doenças Metabólicas e Comportamento Alimentar	4	2.700€	1.950€		
Epidemiologia	4	2.700€	1.950€		
Imagiologia Cardiovascular	4	2.700€	1.950€		
Investigação Biomédica	4	2.700€	1.950€		
Investigação Clínica (regime pós-laboral)	4	2.700€	1.950€		
Medicina Aplicada ao Meio Subaquático e Hiperbárico (regime pós-laboral) (em associação com outra Instituição de Ensino Superior)	3	2.700€	1.400€		
Medicina do Sono e Circadiana	4	2.700€	1.950€		
Medicina e Ciência Regulamentar	4	2.700€	1.950€		
Neurociências (regime diurno e pós-laboral)	4	2.700€	1.950€		
Nutrição Clínica (em associação com outra Instituição de Ensino Superior)	3	3.000€	1.400€		
Oncobiologia	4	2.700€	1.950€		
Reabilitação Cardiovascular	4	2.700€	1.950€		

NOTA: Para além destes, a FM oferece ainda os seguintes ciclos de estudo: *Ciência Cognitiva* (em conjunto com FC/ FL/ FP), *Engenharia Biomédica* (em colaboração com TÉCNICO)*, *Física Médica* (em conjunto com FC/ TÉCNICO) e *Microbiologia* (em conjunto com FC/ FMV/ TÉCNICO).

MESTRADOS > 2.º CICLO		FACULDADE DE MEDICINA DENTÁRIA (FMD)		FMD.U LISBOA.PT	
DESIGNAÇÃO DO CURSO	DURAÇÃO SEMESTRES	CUSTOS/ANO*			
		1.º ANO	RESTANTES		
Ciências e Tecnologias da Saúde Oral	4	2.750€	1.500€		
Ciências Médico-Dentárias	4	a definir	a definir		
Higiene Oral	4	2.750€	1.500€		

MESTRADOS > 2.º CICLO		FACULDADE DE MEDICINA VETERINÁRIA (FMV)		FMV.U LISBOA.PT	
DESIGNAÇÃO DO CURSO	DURAÇÃO SEMESTRES	CUSTOS/ANO*			
		1.º ANO	RESTANTES		
Ciências Equinas (regime diurno e pós-laboral) (em conjunto com FMH e ISA)	4	2.000€	1.500€		
MorphoPHEN - Fenotipagem Morfológica de Modelos Animais de Doenças Humanas	2	a definir	a definir		
Segurança Alimentar (regime pós-laboral)	4	1.250€	1.250€		

NOTA: Para além destes, a FMV oferece ainda os seguintes ciclos de estudo: *Engenharia Zootécnica* (em conjunto com ISA) e *Microbiologia* (em conjunto com FC/ FM/ TÉCNICO).

MESTRADOS > 2.º CICLO		FACULDADE DE MOTRICIDADE HUMANA (FMH)		FMH.U LISBOA.PT	
DESIGNAÇÃO DO CURSO	DURAÇÃO SEMESTRES	CUSTOS/ANO*			
		1.º ANO	RESTANTES		
Ensino da Educação Física nos Ensinos Básico e Secundário	4	1.063,47€	1.063,47€		
Ergonomia (regime pós-laboral)	4	2.240€	960€		
Exercício e Saúde	4	2.240€	960€		
Futebol	4	2.750€	2.750€		
Gestão do Desporto (em conjunto com ISEG)	4	2.240€	960€		
Reabilitação Psicomotora (regime pós-laboral)	4	2.240€	960€		
"Resilience in Educational Contexts" - Erasmus Mundus (em conjunto com IE)	4	a definir	a definir		
Treino Desportivo de Alto Rendimento	4	2.240€	960€		

NOTA: Para além destes, a FMH oferece ainda os seguintes ciclos de estudo: *Design de Interação* (em conjunto com FA/ FBA), *Ciências Equinas* (em conjunto com FMV/ ISA).

MESTRADOS > 2.º CICLO		FACULDADE DE PSICOLOGIA (FP)		PSICOLOGIA ULISBOA.PT	
DESIGNAÇÃO DO CURSO	DURAÇÃO SEMESTRES	CUSTOS/ANO*			
		1.º ANO	REstantes		
Psicologia Clínica e da Saúde	4	697€	697€		
Psicologia Cognitiva e Social	4	697€	697€		
Psicologia da Educação e Aconselhamento	4	697€	697€		
Psicologia dos Recursos Humanos, do Trabalho e das Organizações	4	697€	697€		
Psicologia na Crise e na Emergência	4	1.200€	1.200€		
Psicopatologia do Desenvolvimento da Criança e do Adolescente - Prevenção e Intervenção	4	697€	697€		

NOTA: Para além destes, a FP oferece ainda o seguinte curso: *Ciência Cognitiva (em conjunto com FC/ FL/ FM)*.

MESTRADOS > 2.º CICLO		INSTITUTO DE CIÊNCIAS SOCIAIS (ICS)		ICS.ULISBOA.PT	
DESIGNAÇÃO DO CURSO	DURAÇÃO SEMESTRES	CUSTOS/ANO*			
		1.º ANO	REstantes		

NOTA: O ICS, em conjunto com outras Escolas da ULisboa, oferece ainda os seguintes ciclos de estudo: *Design para a Sustentabilidade (em conjunto com FA/ FBA/ FC/ ISEG), Estudos Brasileiros (em conjunto com FL) e Sustentabilidade Ambiental Aplicada (em conjunto com FC/ ISA/ ISEG/ IGOT/ TÉCNICO)*.

MESTRADOS > 2.º CICLO		INSTITUTO DE EDUCAÇÃO (IE)		IE.ULISBOA.PT	
DESIGNAÇÃO DO CURSO	DURAÇÃO SEMESTRES	CUSTOS/ANO*			
		1.º ANO	REstantes		
Educação (regime pós-laboral)	4	1.200€	1.200€		
Educação e Formação (regime diurno e pós-laboral)	4	1.200€	1.200€		
Educação e Tecnologias Digitais - EAD (ensino a distância)	4	1.200€	1.200€		
Ensino de Artes Visuais no 3.º ciclo do Ensino Básico e no Ensino Secundário (regime diurno e pós-laboral) (em conjunto com FBA)	4	1.063,47€	1.063,47€		
Ensino de Biologia e Geologia no 3.º ciclo do Ensino Básico e no Ensino Secundário (em conjunto com FC)	4	1.063,47€	1.063,47€		
Ensino de Economia e de Contabilidade	4	1.063,47€	1.063,47€		
Ensino de Física e de Química no 3.º ciclo do Ensino Básico e no Ensino Secundário (em conjunto com FC)	4	1.063,47€	1.063,47€		
Ensino de Geografia no 3.º Ciclo do Ensino Básico e no Ensino Secundário (em conjunto com IGOT)	4	1.063,47€	1.063,47€		
Ensino de História no 3º Ciclo do Ensino Básico e no Ensino Secundário (regime diurno e pós-laboral) (em conjunto com FL)	4	1.063,47€	1.063,47€		
Ensino de Informática (em conjunto com FC)	4	1.063,47€	1.063,47€		
Ensino de Matemática no 3.º Ciclo do Ensino Básico e no Secundário (em conjunto com FC)	4	1.063,47€	1.063,47€		

NOTA: Para além destes ciclos de estudo, o IE oferece ainda o seguinte curso: *Resiliência na Educação - Erasmus (em conjunto com FMH)*.

MESTRADOS > 2.º CICLO		INSTITUTO DE GEOGRAFIA E ORDENAMENTO DO TERRITÓRIO (IGOT)		IGOT.ULISBOA.PT	
DESIGNAÇÃO DO CURSO	DURAÇÃO SEMESTRES	CUSTOS/ANO*			
		1.º ANO	REstantes		
Geografia Física e Ordenamento do Território	4	1.200€	1.200€		
Geografia Humana: Globalização, Sociedade e Território	4	1.200€	1.200€		
Sistemas de Informação Geográfica e Modelação Territorial Aplicados ao Ordenamento	4	1.200€	1.200€		
Turismo e Comunicação (em associação com outra Instituição de Ensino Superior)	4	1.200€	1.200€		

NOTA: Para além destes, o IGOT oferece ainda os seguintes ciclos de estudo: *Ensino de Geografia no 3.º Ciclo do Ensino Básico e no Ensino Secundário (em conjunto com IE), Ordenamento do Território e Urbanismo (em conjunto com FA/ TÉCNICO) e Sustentabilidade Ambiental Aplicada (em conjunto com FC/ ICS/ ISA/ ISEG/ TÉCNICO)*.

MESTRADOS > 2.º CICLO		INSTITUTO SUPERIOR DE AGRONOMIA (ISA)		ISA.ULISBOA.PT	
DESIGNAÇÃO DO CURSO	DURAÇÃO SEMESTRES	CUSTOS/ANO*			
		1.º ANO	REstantes		
Arquitetura Paisagista	4	1.063,47€	1.063,47€		
Ciência de Dados em Agricultura, Alimentação, Floresta e Ambiente	4	1.250€	1.250€		
Ciências Gastronómicas (em associação com outra Instituição de Ensino Superior)	4	1.750€	1.750€		
Engenharia Agronómica	4	1.063,47€	1.063,47€		
Engenharia Alimentar	4	1.063,47€	1.063,47€		
Engenharia de Viticultura e Enologia (em associação com outra Instituição de Ensino Superior)	4	1.250€	1.250€		
Engenharia do Ambiente	4	1.063,47€	1.063,47€		
Engenharia Florestal e dos Recursos Naturais	4	1.063,47€	1.063,47€		
Engenharia Zootécnica (em conjunto com FMV)	4	1.063,47€	1.063,47€		

MESTRADOS > 2.º CICLO		INSTITUTO SUPERIOR DE AGRONOMIA (ISA)		ISA.U LISBOA.PT	
DESIGNAÇÃO DO CURSO	DURAÇÃO SEMESTRES	CUSTOS/ANO*			
		1.º ANO	RESTANTES		
Gestão da Floresta e dos Recursos Naturais no Mediterrâneo (MEDFOR) - Erasmus Mundus (em associação com outra Instituição de Ensino Superior)	4	3.000€	3.000€		
Gestão e Conservação de Recursos Naturais (em associação com outra Instituição de Ensino Superior)	4	1.063,47€	1.063,47€		
Restauro Ecológico (em conjunto com FC)	4	a definir	a definir		
Sustentabilidade Ambiental Aplicada (em conjunto com FC/ ICS/ IGOT/ ISEG/ TÉCNICO)	4	a definir	a definir		

NOTA: Para além destes, o ISA oferece ainda os seguintes ciclos de estudo: Ciências Equinas (em conjunto com FMV/ FMH).

MESTRADOS > 2.º CICLO		INSTITUTO SUPERIOR DE CIÊNCIAS SOCIAIS E POLÍTICAS (ISCSP)		ISCSP.U LISBOA.PT	
DESIGNAÇÃO DO CURSO	DURAÇÃO SEMESTRES	CUSTOS/ANO*			
		1.º ANO	RESTANTES		
Antropologia (regime pós-laboral)	4	1.100€	1.100€		
Ciência Política (regime pós-laboral)	4	1.700€	1.300€		
Ciências da Comunicação (regime pós-laboral)	4	2.300€	1.300€		
Estratégia (regime pós-laboral)	4	2.500€	1.300€		
Estudos Africanos (regime pós-laboral)	4	1.100€	1.100€		
Família e Género (regime pós-laboral)	4	1.400€	1.100€		
Gerontologia Social (regime pós-laboral)	4	1.400€	1.100€		
Gestão e Políticas Públicas (regime pós-laboral)	4	2.300€	1.300€		
MPA - Administração Pública (regime pós-laboral)	4	2.300€	1.300€		
Política Social (regime pós-laboral)	4	1.400€	1.100€		
Políticas e Gestão de Recursos Humanos (regime pós-laboral)	4	2.300€	1.300€		
Relações Internacionais (regime pós-laboral)	4	2.500€	1.500€		
Serviço Social e Sustentabilidade (regime pós-laboral)	4	1.400€	1.100€		
Sociedade, Risco e Saúde (regime pós-laboral)	4	1.100€	1.100€		
Sociologia (regime pós-laboral)	4	1.100€	1.100€		
Sociologia das Organizações e do Trabalho (regime pós-laboral)	4	1.400€	1.100€		

MESTRADOS > 2.º CICLO		INSTITUTO SUPERIOR DE ECONOMIA E GESTÃO (ISEG)		ISEG.U LISBOA.PT	
DESIGNAÇÃO DO CURSO	DURAÇÃO SEMESTRES	CUSTOS/ANO*			
		1.º ANO	RESTANTES		
Accounting (leccionado exclusivamente em inglês; regime diurno no 1º ano)	3	4.850€	2.000€		
Actuarial Science (leccionado exclusivamente em inglês)	4	3.500€	2.000€		
Applied Econometrics and Forecasting (leccionado exclusivamente em inglês; regime diurno no 1º ano)	4	3.100€	2.000€		
Ciências Empresariais (regime diurno e pós-laboral)	4	5.000€	2.000€		
Contabilidade, Fiscalidade e Finanças Empresariais (regime diurno no 1º ano)	4	4.850€	2.000€		
Data Analytics for Business (leccionado exclusivamente em inglês)	3	4.850€	2.000€		
Desenvolvimento e Cooperação Internacional (regime pós-laboral)	4	2.950€	2.000€		
Economia e Políticas Públicas (regime pós-laboral)	4	2.950€	2.000€		
Economia Internacional e Estudos Europeus (regime pós-laboral)	4	3.650€	2.000€		
Economics (leccionado exclusivamente em inglês; regime pós-laboral)	4	3.750€	2.000€		
Finance (leccionado exclusivamente em inglês)	4	5.900€	2.000€		
Gestão de Recursos Humanos (regime pós-laboral)	4	4.750€	2.000€		
Innovation and Research for Sustainability (leccionado exclusivamente em inglês; regime pós-laboral)	3	3.750€	2.000€		
Management (leccionado exclusivamente em inglês)	3	5.800€	2.000€		
Management and Industrial Strategy (leccionado exclusivamente em inglês; regime pós-laboral)	4	4.850€	2.000€		
Management Information Systems (leccionado exclusivamente em inglês; regime diurno no 1º ano)	4	3.900€	2.000€		
Marketing (regime diurno no 1º ano)	4	4.750€	2.000€		
Mathematical Finance (leccionado exclusivamente em inglês; regime diurno no 1º ano)	4	3.750€	2.000€		
Métodos Quantitativos para a Decisão Económica e Empresarial (regime diurno no 1º ano)	4	2.950€	2.000€		
Monetary and Financial Economics (leccionado exclusivamente em inglês; regime pós-laboral)	4	3.750€	2.000€		

NOTA: Para além destes, o ISEG oferece ainda os seguintes ciclos de estudo: Design para a Sustentabilidade (em conjunto com FA/ FBA/ FC/ ICS), Direito e Gestão (em conjunto com FD), Gestão de Desporto (em conjunto com FMH) e Sustentabilidade Ambiental Aplicada (em conjunto com FC/ ICS/ ISA/ IGOT/ TÉCNICO).

MESTRADOS > 2.º CICLO		INSTITUTO SUPERIOR TÉCNICO (TÉCNICO)		TECNICO.U LISBOA.PT	
DESIGNAÇÃO DO CURSO	DURAÇÃO SEMESTRES	CUSTOS/ANO *			
		1.º ANO	RESTANTES		
Bioengenharia em Medicina Regenerativa e de Precisão	4	1.060€	1.060€		
Biotecnologia	4	1.060€	1.060€		
Ciência e Engenharia Moleculares	4	1.060€	1.060€		
Engenharia Aeroespacial ^a	4	825€	825€		
Engenharia Biológica	4	825€	825€		
Engenharia Biomédica (em colaboração com a FM) ^a	4	825€	825€		
Engenharia Civil	4	825€	825€		
Engenharia de Materiais	4	825€	825€		
Engenharia de Telecomunicações e Informática - Taguspark	4	825€	825€		
Engenharia do Ambiente	4	825€	825€		
Engenharia e Ciência de Dados	4	2.500€	2.500€		
Engenharia e Gestão da Energia	4	1.060€	1.060€		
Engenharia e Gestão da Inovação e Empreendedorismo	4	2.500€	2.500€		
Engenharia e Gestão Industrial - Taguspark ^a	4	825€	825€		
Engenharia Eletrónica - Taguspark	4	825€	825€		
Engenharia Eletrotécnica e de Computadores	4	825€	825€		
Engenharia em Recursos Energéticos	4	1.060€	1.060€		
Engenharia Farmacêutica (em conjunto com FF)	4	2.120€	2.120€		
Engenharia Física Tecnológica ^a	4	825€	825€		
Engenharia Geológica e de Minas	4	825€	825€		
Engenharia Informática e de Computadores - Alameda ^a	4	825€	825€		
Engenharia Informática e de Computadores - Taguspark	4	825€	825€		
Engenharia Mecânica	4	825€	825€		
Engenharia Naval e Oceânica	4	825€	825€		
Engenharia Química	4	825€	825€		
Física Médica (em conjunto com FC/ FM)	4	a definir	a definir		
Matemática Aplicada e Computação ^a	4	825€	825€		
Microbiologia (em conjunto com FC/ FM/ FMV)	4	1.063,47€	1.063,47€		
Ordenamento do Território e Urbanismo (em conjunto com FA/ IGOT)	4	1.200€	1.200€		
Proteção e Segurança Radiológica	4	1.060€	1.060€		
Segurança de Informação e Direito no Ciberespaço (regime pós-laboral) (em conjunto com FD e em associação com outra Instituição de Ensino Superior)	4	2.500€	2.500€		
Sistemas de Transportes	4	1.060€	1.060€		

NOTA: Para além destes, o TÉCNICO oferece ainda o seguinte curso: Sustentabilidade Ambiental Aplicada (em conjunto com FC/ ICS/ ISA/ ISEG/ IGOT).

MESTRADOS > 2.º CICLO		ULISBOA SCHOOL SHANGHAI		EN.SHU.EDU.CN / ULISBOAS.SHU.EDU.CN	
DESIGNAÇÃO DO CURSO	DURAÇÃO SEMESTRES	CUSTOS/ANO *			
		1.º ANO	RESTANTES		
Engenharia Civil (TÉCNICO em associação com Shanghai University) ^b	4	a definir	a definir		
Engenharia do Ambiente (FC/ ISA TÉCNICO em associação com Shanghai University) ^b	4	a definir	a definir		
Engenharia Eletrotécnica e de Computadores (TÉCNICO em associação com Shanghai University) ^b	4	a definir	a definir		

* Dados relativos ao ano letivo 2024/2025.

^a Integra o Programa Impulso Jovens STEAM do PRR

^b O acesso é realizado na Shanghai University



ESCOLHI A ULISBOA PORQUE ...

Mafalda Tereno
Estudante de Doutoramento
Instituto de Ciências Sociais

Escolher a ULisboa para realizar o meu doutoramento foi uma decisão fundamentada no desejo de expandir os horizontes do meu conhecimento, beneficiar de uma rede académica de excelência e contribuir com a minha investigação para questões relevantes na área de estudos de desenvolvimento. A ULisboa proporciona um ambiente académico inspirador e vibrante, que combina tradição com inovação, fatores essenciais para o desenvolvimento de projetos investigativos desafiantes.

Além disso, a riqueza das metodologias e a oportunidade de trabalhar com um corpo docente de referência mundial fortaleceram ainda mais a minha experiência. A interação com colegas e especialistas, aliada ao acesso a recursos de estudo únicos, tem enriquecido o meu percurso académico. A ULisboa é um centro de conhecimento que promove a colaboração interdisciplinar, característica essencial para projetos de relevância global, e mostrou ser o espaço ideal para o aprofundamento dos meus estudos.

DOUTORAMENTOS > 3.º CICLO		FACULDADE DE ARQUITETURA (FA)		FA.U LISBOA.PT	
DESIGNAÇÃO DO CURSO	DURAÇÃO SEMESTRES	CUSTOS/ANO*			
		1.º ANO	RESTANTES		
Arquitetura (ensino a distância)	8	3.000€	1.750€		
Design (ensino a distância)	8	3.000€	1.750€		
Urbanismo (ensino a distância)	8	3.000€	1.750€		

NOTA: Para além destes, a FA oferece ainda os seguintes ciclos de estudo: **Ciências da Sustentabilidade** (em conjunto com FBA/ FC/ FD/ FF/ FL/ FM/ FMV/ FMH/ FP/ ICS/ IE/ IGOT/ ISA/ ISCSP/ ISEG e colaboração do TÉCNICO) e **Estudos em Saúde Planetária** (em conjunto com FBA/ FC/ FD/ FF/ FL/ FM/ FMD/ FMV/ FMH/ FP/ ICS/ IE/ IGOT/ ISA/ ISCSP/ ISEG/ TÉCNICO).

DOUTORAMENTOS > 3.º CICLO		FACULDADE DE BELAS-ARTES (FBA)		BELASARTES.U LISBOA.PT	
DESIGNAÇÃO DO CURSO	DURAÇÃO SEMESTRES	CUSTOS/ANO*			
		1.º ANO	RESTANTES		
Artes Performativas e da Imagem em Movimento (em conjunto com IE, em colaboração com FL e em associação com outra Instituição de Ensino Superior)	6	2.750€	1.500€		
Belas-Artes	6	2.750€	1.500€		

NOTA: Para além destes, a FBA oferece ainda os seguintes ciclos de estudo: **Ciências da Sustentabilidade** (em conjunto com FA/ FC/ FD/ FF/ FL/ FM/ FMV/ FMH/ FP/ ICS/ IE/ IGOT/ ISA/ ISCSP/ ISEG e colaboração do TÉCNICO), **Educação Artística** (em conjunto com IE e em associação com outra Instituição de Ensino Superior) e **Estudos em Saúde Planetária** (em conjunto com FA/ FC/ FD/ FF/ FL/ FM/ FMD/ FMV/ FMH/ FP/ ICS/ IE/ IGOT/ ISA/ ISCSP/ ISEG/ TÉCNICO).

DOUTORAMENTOS > 3.º CICLO		FACULDADE DE CIÊNCIAS (FC)		CIENCIAS.U LISBOA.PT	
DESIGNAÇÃO DO CURSO	DURAÇÃO SEMESTRES	CUSTOS/ANO*			
		1.º ANO	RESTANTES		
Alterações Climáticas e Políticas de Desenvolvimento Sustentável (regime diurno e pós-laboral)** (em conjunto com FL/ICS/IST/ISA e em associação com outra Instituição de Ensino Superior)	6	2.750€	1.375€		
Biodiversidade, Genética e Evolução (em associação com outra Instituição de Ensino Superior)	8	2.750€	2.750€		
Biologia	8	2.750€	2.750€		
Biologia e Ecologia das Alterações Globais (em associação com outra Instituição de Ensino Superior)	8	2.750€	2.750€		
Bioquímica	8	2.750€	2.750€		
Ciência Cognitiva (em conjunto com FL/ FM/ FP)	8	2.750€	1.500€		
Ciências do Mar	8	2.750€	2.750€		
Ciências Geofísicas e da Geoinformação	8	2.750€	2.750€		
Engenharia Biomédica e Biofísica	6	2.750€	2.750€		
Engenharia Física	8	2.750€	2.750€		
Estatística e Investigação Operacional	6	2.750€	2.750€		
Física e Astrofísica	8	2.750€	2.750€		
Geologia	8	2.750€	2.750€		
História e Filosofia das Ciências (regime diurno e pós-laboral)	6	2.750€	2.750€		
Informática	8	2.750€	2.750€		
Matemática	8	2.750€	2.750€		
Media Digitais (em conjunto com TÉCNICO e em associação com outras Instituições de Ensino Superior)	8	a definir	a definir		
Química	8	2.750€	2.750€		
Sistemas Sustentáveis de Energia (em conjunto com TÉCNICO e em associação com outras Instituições de Ensino Superior)	8	2.750€	2.750€		

NOTA: Para além deste ciclo de estudo, a FC oferece ainda os seguintes ciclos de estudo: **Ciências da Sustentabilidade** (em conjunto com FA/ FBA/ FD/ FF/ FL/ FM/ FMV/ FMH/ FP/ ICS/ IE/ IGOT/ ISA/ ISCSP/ ISEG e colaboração do TÉCNICO) e **Estudos em Saúde Planetária** (em conjunto com FA/ FBA/ FD/ FF/ FL/ FM/ FMD/ FMV/ FMH/ FP/ ICS/ IE/ IGOT/ ISA/ ISCSP/ ISEG/ TÉCNICO).

DOUTORAMENTOS > 3.º CICLO		FACULDADE DE DIREITO (FD)		FD.U LISBOA.PT	
DESIGNAÇÃO DO CURSO	DURAÇÃO SEMESTRES	CUSTOS/ANO*			
		1.º ANO	RESTANTES		
Direito (regime diurno e pós-laboral)	8	3.200€	2.300€		

NOTA: Para além deste, a FD oferece ainda os seguintes ciclos de estudo: **Ciências da Sustentabilidade** (em conjunto com FA/ FBA/ FC/ FD/ FF/ FL/ FM/ FMV/ FMH/ FP/ ICS/ IE/ IGOT/ ISA/ ISCSP/ ISEG e colaboração do TÉCNICO) e **Estudos em Saúde Planetária** (em conjunto com FA/ FBA/ FC/ FD/ FF/ FL/ FM/ FMD/ FMV/ FMH/ FP/ ICS/ IE/ IGOT/ ISA/ ISCSP/ ISEG/ TÉCNICO).

DOUTORAMENTOS > 3.º CICLO		FACULDADE DE FARMÁCIA (FF)		FF.U LISBOA.PT	
DESIGNAÇÃO DO CURSO	DURAÇÃO SEMESTRES	CUSTOS/ANO*			
		1.º ANO	RESTANTES		
Ciências Farmacêuticas	8	2.750€	2.750€		

NOTA: Para além deste, a FF oferece ainda os seguintes ciclos de estudo: **Ciências da Sustentabilidade** (em conjunto com FA/ FBA/ FC/ FD/ FL/ FM/ FMV/ FMH/ FP/ ICS/ IE/ IGOT/ ISA/ ISCSP/ ISEG e colaboração do TÉCNICO) e **Estudos em Saúde Planetária** (em conjunto com FA/ FBA/ FC/ FD/ FL/ FM/ FMD/ FMV/ FMH/ FP/ ICS/ IE/ IGOT/ ISA/ ISCSP/ ISEG/ TÉCNICO).

DOUTORAMENTOS > 3.º CICLO		FACULDADE DE LETRAS (FL)		LETRAS.U LISBOA.PT	
DESIGNAÇÃO DO CURSO	DURAÇÃO SEMESTRES	CUSTOS/ANO*			
		1.º ANO	RESTANTES		
Arqueologia e Pré-História	8	2.750€	1.500€		

* Dados relativos ao ano letivo 2024/2025.

** Disciplinas obrigatórias: sextas-feiras das 14h00 às 20h00 e sábados das 9h00 às 13h00

DOUTORAMENTOS > 3.º CICLO		FACULDADE DE LETRAS (FL)		LETRAS.U LISBOA.PT	
DESIGNAÇÃO DO CURSO	DURAÇÃO SEMESTRES	CUSTOS/ANO*			
		1.º ANO	RESTANTES		
Ciência da Informação	8	2.750€	1.500€		
Crítica Textual	6	2.750€	1.500€		
Estudos Clássicos	8	2.750€	1.500€		
Estudos Comparatistas	8	2.750€	1.500€		
Estudos de Cultura	6	2.750€	1.500€		
Estudos de Teatro e de Performance	6	2.750€	1.500€		
Filosofia	8	2.750€	1.500€		
História	6	2.750€	1.500€		
História da Arte	8	2.750€	1.500€		
História e Cultura das Religiões	6	2.750€	1.500€		
História Marítima (em associação com outra Instituição de Ensino Superior)	6	2.750€	1.500€		
Linguística	8	2.750€	1.500€		
Literatura Portuguesa	8	a definir	a definir		
Literaturas, Artes e Culturas Modernas	8	2.750€	1.500€		
Português como Língua Estrangeira/Língua Segunda	8	2.750€	1.500€		
Teoria da Literatura	10	2.750€	1.500€		

NOTA: Para além destes, a FL oferece os seguintes ciclos de estudo: Alterações Climáticas e Políticas de Desenvolvimento Sustentável (em conjunto com FC/ ICS/ ISA/ TÉCNICO e em associação com outra Instituição de Ensino Superior), Antropologia (em conjunto com ICS/ ISCSP), Artes Performativas e da Imagem em Movimento (em conjunto com IE e em associação com outra Instituição de Ensino Superior), Ciência Cognitiva (em conjunto com FC/ FM/ FP), Ciências da Sustentabilidade (em conjunto com FA/ FBA/ FC/ FD/ FF/ FM/ FMD/ FMV/ FP/ ICS/ IE/ IGOT/ ISA/ ISCSP/ ISEG e colaboração do TÉCNICO), Estudos em Saúde Planetária (em conjunto com FA/ FBA/ FC/ FD/ FF/ FM/ FMD/ FMV/ FMH/ FP/ ICS/ IE/ IGOT/ ISA/ ISCSP/ ISEG/ TÉCNICO), Programa Interuniversitário de Doutoramento em História: Mudança e Continuidade num Mundo Global (PIUDHIST) (em conjunto com ICS e em associação com outras Instituições de Ensino Superior).

DOUTORAMENTOS > 3.º CICLO		FACULDADE DE MEDICINA (FM)		MEDICINA.U LISBOA.PT	
DESIGNAÇÃO DO CURSO	DURAÇÃO SEMESTRES	CUSTOS/ANO*			
		1.º ANO	RESTANTES		
Neurociências	8	2.750€	1.500€		
Programa Doutoral do Centro Académico de Medicina de Lisboa (regime diurno e pós-laboral)	8	2.750€	1.500€		

NOTA: Para além destes, a FM oferece ainda os seguintes ciclos de estudo: Ciência Cognitiva (em conjunto com FL/ FC/ FP), Ciências da Sustentabilidade (em conjunto com FA/ FBA/ FC/ FD/ FL/ FF/ FMV/ FMH/ FP/ ICS/ IE/ IGOT/ ISA/ ISCSP/ ISEG e colaboração do TÉCNICO) e Estudos em Saúde Planetária (em conjunto com FA/ FBA/ FC/ FD/ FF/ FM/ FMD/ FMV/ FMH/ FP/ ICS/ IE/ IGOT/ ISA/ ISCSP/ ISEG/ TÉCNICO).

DOUTORAMENTOS > 3.º CICLO		FACULDADE DE MEDICINA DENTÁRIA (FMD)		FMD.U LISBOA.PT	
DESIGNAÇÃO DO CURSO	DURAÇÃO SEMESTRES	CUSTOS/ANO*			
		1.º ANO	RESTANTES		
Ciências e Tecnologias da Saúde Oral	8	2.750€	2.750€		
Medicina Dentária	8	2.750€	2.750€		

NOTA: Para além destes, a FMD oferece ainda o seguinte curso: Estudos em Saúde Planetária (em conjunto com FA/ FBA/ FC/ FD/ FF/ FM/ FMV/ FMH/ FP/ ICS/ IE/ IGOT/ ISA/ ISCSP/ ISEG/ TÉCNICO).

DOUTORAMENTOS > 3.º CICLO		FACULDADE DE MEDICINA VETERINÁRIA (FMV)		FMV.U LISBOA.PT	
DESIGNAÇÃO DO CURSO	DURAÇÃO SEMESTRES	CUSTOS/ANO*			
		1.º ANO	RESTANTES		
Ciências Veterinárias	6	2.750€	2.750€		

NOTA: Para além deste, a FMV oferece ainda os seguintes ciclos de estudo: Ciências da Sustentabilidade (em conjunto com FA/ FBA/ FC/ FD/ FL/ FF/ FM/ FMV/ FP/ ICS/ IE/ IGOT/ ISA/ ISCSP/ ISEG e colaboração do TÉCNICO) e Estudos em Saúde Planetária (em conjunto com FA/ FBA/ FC/ FD/ FF/ FM/ FMD/ FMH/ FP/ ICS/ IE/ IGOT/ ISA/ ISCSP/ ISEG/ TÉCNICO).

DOUTORAMENTOS > 3.º CICLO		FACULDADE DE MOTRICIDADE HUMANA (FMH)		FMH.U LISBOA.PT	
DESIGNAÇÃO DO CURSO	DURAÇÃO SEMESTRES	CUSTOS/ANO*			
		1.º ANO	RESTANTES		
Educação	6	2.750€	2.750€		
Motricidade Humana	6	2.750€	2.750€		

NOTA: Para além destes, a FMH oferece ainda os seguintes ciclos de estudo: Ciências da Sustentabilidade (em conjunto com FA/ FBA/ FC/ FD/ FL/ FF/ FM/ FMV/ FP/ ICS/ IE/ IGOT/ ISA/ ISCSP/ ISEG e colaboração do TÉCNICO), Educação Inclusiva (em conjunto com IE) e Estudos em Saúde Planetária (em conjunto com FA/ FBA/ FC/ FD/ FF/ FM/ FMD/ FMV/ FMH/ FP/ ICS/ IE/ IGOT/ ISA/ ISCSP/ ISEG/ TÉCNICO).

DOUTORAMENTOS > 3.º CICLO		FACULDADE DE PSICOLOGIA (FP)		FP.U LISBOA.PT	
DESIGNAÇÃO DO CURSO	DURAÇÃO SEMESTRES	CUSTOS/ANO*			
		1.º ANO	RESTANTES		
Programa Interuniversitário de Doutoramento em Psicologia, área de especialidade em Psicologia Clínica - Psicologia da Família e Intervenção Familiar (regime diurno e pós-laboral) em associação com outra Instituição de Ensino Superior)	6	2.750€	1.700€		
Programa Interuniversitário de Doutoramento em Psicologia, área de especialização em Psicologia da Educação (em associação com outra Instituição de Ensino Superior)	6	2.750€	2.500€		

DOUTORAMENTOS > 3.º CICLO **FACULDADE DE PSICOLOGIA (FP)** **FP.U LISBOA.PT**

DESIGNAÇÃO DO CURSO	DURAÇÃO SEMESTRES	CUSTOS/ANO*	
		1.º ANO	REstantes
Psicologia	6	2.750€	2.500€

NOTA: Para além deste, a FP oferece ainda os seguintes ciclos de estudo: **Ciência Cognitiva** (em conjunto com FC/ FL/ FM), **Ciências da Sustentabilidade** (em conjunto com FA/ FBA/ FC/ FD/ FL/ FF/ FM/ FMV/ FMH/ ICS/ IE/ IGOT/ ISA/ ISCSP/ ISEG e colaboração do TÉCNICO), **Estudos em Saúde Planetária** (em conjunto com FA/ FBA/ FC/ FD/ FF/ FM/ FMV/ FMD/ FMH/ ICS/ IE/ IGOT/ ISA/ ISCSP/ ISEG/ TÉCNICO) e **Migrações** (em conjunto com ICS/ IE/ IGOT).

DOUTORAMENTOS > 3.º CICLO **INSTITUTO DE CIÊNCIAS SOCIAIS (ICS)** **ICS.U LISBOA.PT**

DESIGNAÇÃO DO CURSO	DURAÇÃO SEMESTRES	CUSTOS/ANO*	
		1.º ANO	REstantes
Antropologia (em conjunto com ISCSP e colaboração da FL)	8	1.375€	1.375€
Migrações (em conjunto com FP/ IE/ IGOT)	6 a 8	2.750€	1.500€
Política Comparada	8	1.375€	1.375€

Programa Interuniversitário de Doutoramento em História: Mudança e Continuidade num Mundo Global (PIUDHIST) (em conjunto com FL e em associação com outras Instituições de Ensino Superior)

Sociologia (em conjunto com ISEG/ISCSP e em associação com outras Instituições de Ensino Superior)

NOTA: Para além destes, o ICS oferece ainda os seguintes ciclos de estudo: **Alterações Climáticas e Políticas de Desenvolvimento Sustentável** (em conjunto com FL/ FC/ IA/ TÉCNICO e em associação com outra Instituição de Ensino Superior), **Ciências da População** (em conjunto com IGOT/ ISCSP/ ISEG), **Ciências da Sustentabilidade** (em conjunto com FA/ FBA/ FC/ FD/ FL/ FF/ FM/ FMV/ FMH/ FP/ IE/ IGOT/ ISA/ ISCSP/ ISEG e colaboração do TÉCNICO), **Development Studies** (em conjunto com ISA/ IGOT/ ISEG), **Estudos em Saúde Planetária** (em conjunto com FA/ FBA/ FC/ FD/ FF/ FM/ FMV/ FMD/ FMH/ FP/ IE/ IGOT/ ISA/ ISCSP/ ISEG/ TÉCNICO) e **Migrações** (em conjunto com FP/ IE/ IGOT).

DOUTORAMENTOS > 3.º CICLO **INSTITUTO DE EDUCAÇÃO (IE)** **IE.U LISBOA.PT**

DESIGNAÇÃO DO CURSO	DURAÇÃO SEMESTRES	CUSTOS/ANO*	
		1.º ANO	REstantes
Educação (regime pós-laboral)	6	2.750€	1.850€
Educação Artística (em conjunto com FBA e em associação com outra Instituição de Ensino Superior)	6	2.750€	1.850€
Educação Inclusiva (regime pós-laboral) (em conjunto com FMH)	6	2.750€	1.850€

NOTA: Para além destes, o IE oferece ainda os seguintes ciclos de estudo: **Artes Performativas e da Imagem em Movimento** (em colaboração com FL e em associação com outra Instituição de Ensino Superior), **Ciências da Sustentabilidade** (em conjunto com FA/ FBA/ FC/ FD/ FL/ FF/ FM/ FMV/ FMH/ FP/ ICS/ IGOT/ ISA/ ISCSP/ ISEG e colaboração do TÉCNICO), **Estudos em Saúde Planetária** (em conjunto com FA/ FBA/ FC/ FD/ FF/ FM/ FMV/ FMD/ FMH/ FP/ ICS/ IGOT/ ISA/ ISCSP/ ISEG/ TÉCNICO) e **Migrações** (em conjunto com FP/ ICS/ IGOT).

DOUTORAMENTOS > 3.º CICLO **INSTITUTO DE GEOGRAFIA E ORDENAMENTO DO TERRITÓRIO (IGOT)** **IGOT.U LISBOA.PT**

DESIGNAÇÃO DO CURSO	DURAÇÃO SEMESTRES	CUSTOS/ANO	
		1.º ANO	REstantes
Development Studies (lecionado exclusivamente em inglês) (em conjunto com ICS/ ISA/ ISEG)	6	3.000€	2.000€
Geografia	6	2.750€	1.500€
Território, Risco e Políticas Públicas (em associação com outras Instituições de Ensino Superior)	8	2.750€	1.500€
Turismo (regime pós-laboral) (em colaboração com outra Instituição de Ensino Superior)	6	2.750€	1.500€

NOTA: Para além destes, o IGOT oferece ainda os seguintes ciclos de estudo: **Ciências da População** (em conjunto com ICS/ ISCSP/ ISEG), **Ciências da Sustentabilidade** (em conjunto com FA/ FBA/ FC/ FD/ FL/ FF/ FM/ FMV/ FMH/ FP/ ICS/ IE/ ISA/ ISCSP/ ISEG e colaboração do TÉCNICO), **Estudos em Saúde Planetária** (em conjunto com FA/ FBA/ FC/ FD/ FF/ FM/ FMV/ FMD/ FMH/ FP/ ICS/ IE/ ISA/ ISCSP/ ISEG/ TÉCNICO) e **Migrações** (em conjunto com FP/ ICS/ IE).

DOUTORAMENTOS > 3.º CICLO **INSTITUTO SUPERIOR DE AGRONOMIA (ISA)** **ISA.U LISBOA.PT**

DESIGNAÇÃO DO CURSO	DURAÇÃO SEMESTRES	CUSTOS/ANO	
		1.º ANO	REstantes
Arquitetura Paisagista e Ecologia Urbana (em associação com outras Instituições de Ensino Superior)	6	2.750€	2.750€
Gestão Interdisciplinar da Paisagem (em associação com outras Instituições de Ensino Superior)	6	2.750€	2.750€
Inovação Agrícola em Cadeias Alimentares Tropicais (em conjunto com ISEG e colaboração do INIAV)	8	2.750€	2.750€
Uso Sustentável da Terra	6	2.750€	2.750€

NOTA: Para além destes, o ISA oferece ainda os seguintes ciclos de estudo: **Alterações Climáticas e Políticas de Desenvolvimento Sustentável** (em conjunto com FC/ FL/ ICS/ TÉCNICO e em associação com outra Instituição de Ensino Superior), **Ciências da Sustentabilidade** (em conjunto com FA/ FBA/ FC/ FD/ FL/ FF/ FM/ FMV/ FMH/ FP/ ICS/ IE/ IGOT/ ISCSP/ ISEG e colaboração do TÉCNICO), **Development Studies** (em conjunto com ICS/ IGOT/ ISEG) e **Estudos em Saúde Planetária** (em conjunto com FA/ FBA/ FC/ FD/ FF/ FM/ FMV/ FMD/ FMH/ FP/ ICS/ IE/ IGOT/ ISA/ ISCSP/ ISEG/ TÉCNICO).

DOUTORAMENTOS > 3.º CICLO **INSTITUTO SUPERIOR DE CIÊNCIAS SOCIAIS E POLÍTICAS (ISCSP)** **ISCSP.U LISBOA.PT**

DESIGNAÇÃO DO CURSO	DURAÇÃO SEMESTRES	CUSTOS/ANO*	
		1.º ANO	REstantes
Administração Pública (regime pós-laboral)	6	3.500€	1.500€
Ciência Política (regime pós-laboral)	6	3.000€	1.500€
Ciências da Comunicação (regime pós-laboral)	6	3.000€	1.500€
Ciências da População (regime pós-laboral) (em conjunto com ICS/ IGOT/ ISEG)	8	2.500€	1.200€
Estudos de Género (regime pós-laboral) (em associação com outra Instituição de Ensino Superior)	8	2.000€	2.000€
Política Social (regime pós-laboral)	6	3.000€	1.500€
Políticas de Desenvolvimento de Recursos Humanos (regime pós-laboral)	6	3.000€	1.500€
Relações Internacionais (regime pós-laboral)	6	3.000€	1.500€

NOTA: Para além destes, o ISCSP oferece ainda os seguintes ciclos de estudo: **Antropologia** (em conjunto com ICS e colaboração da FL), **Ciências da Sustentabilidade** (em conjunto com FA/ FBA/ FC/ FD/ FL/ FF/ FM/ FMV/ FMH/ FP/ ICS/ IE/ IGOT/ ISA/ ISEG e colaboração do TÉCNICO), **Estudos em Saúde Planetária** (em conjunto com FA/ FBA/ FC/ FD/ FF/ FM/ FMV/ FMD/ FMH/ FP/ ICS/ IE/ IGOT/ ISA/ ISEG/ TÉCNICO) e **Sociologia** (em conjunto com ICS/ ISEG e em associação com outras Instituições de Ensino Superior).

* Dados relativos ao ano letivo 2024/2025.

† A partir do 4.º ano, a propina é 1.000€.

DOUTORAMENTOS > 3.º CICLO		INSTITUTO SUPERIOR DE ECONOMIA E GESTÃO (ISEG)		ISEG.ULISBOA.PT	
DESIGNAÇÃO DO CURSO	DURAÇÃO SEMESTRES	CUSTOS/ANO*			
		1.º ANO	RESTANTES ¹		
Applied Mathematics for Economics and Management (lecionado exclusivamente em inglês; regime pós-laboral)	6	3.000€	2.000€		
Economics (lecionado exclusivamente em inglês; regime pós-laboral)	6	3.000€	2.000€		
Gestão (regime pós-laboral)	6	3.000€	2.000€		
História Económica e Social (regime pós-laboral)	6	3.000€	2.000€		
Sociologia Económica e das Organizações (regime pós-laboral)	6	3.000€	2.000€		

NOTA: Para além destes, o ISEG oferece ainda os seguintes ciclos de estudo: Ciências da População (em conjunto com ICS/ ISCSP/ IGOT), Ciências da Sustentabilidade (em conjunto com FA/ FBA/ FC/ FD/ FL/ FF/ FM/ FMV/ FMH/ FP/ ICS/ IE/ IGOT/ ISA/ ISCSP e colaboração do TÉCNICO), Development Studies (em conjunto com ICS/ ISA/ IGOT), Economia Política, Doutoramento Interdisciplinar (em associação com outras Instituições de Ensino Superior), Estudos em Saúde Planetária (em conjunto com FA/ FBA/ FC/ FD/ FL/ FF/ FM/ FMV/ FMD/ FMH/ FP/ ICS/ IE/ IGOT/ ISA/ ISCSP/ TÉCNICO), Inovação Agrícola em Cadeias Alimentares Tropicais (em conjunto com ISA e colaboração do INIAV) e Sociologia (em conjunto com ICS/ ISCSP e em associação com outras Instituições de Ensino Superior).

DOUTORAMENTOS > 3.º CICLO		INSTITUTO SUPERIOR TÉCNICO (TÉCNICO)		TÉCNICO.ULISBOA.PT	
DESIGNAÇÃO DO CURSO	DURAÇÃO SEMESTRES	CUSTOS/ANO*			
		1.º ANO	RESTANTES		
Arquitetura	8	2.750€	2.750€		
Bioengenharia	8	2.750€	2.750€		
Biotechnologia e Biociências	8	2.750€	2.750€		
Engenharia Aeroespacial	8	2.750€	2.750€		
Engenharia Biomédica	8	2.750€	2.750€		
Engenharia Civil	8	2.750€	2.750€		
Engenharia Computacional	8	2.750€	2.750€		
Engenharia da Refinação, Petroquímica e Química (em associação com outras Instituições de Ensino Superior)	6	6.350€	2.750€		
Engenharia de Materiais	8	2.750€	2.750€		
Engenharia de Petróleos	8	2.750€	2.750€		
Engenharia do Ambiente	8	2.750€	2.750€		
Engenharia do Território e Planeamento Territorial	8	2.750€	2.750€		
Engenharia e Gestão	8	2.750€	2.750€		
Engenharia e Políticas Públicas	8	2.750€	2.750€		
Engenharia Eletrotécnica e de Computadores	8	2.750€	2.750€		
Engenharia Física Tecnológica	8	2.750€	2.750€		
Engenharia Informática e de Computadores	8	2.750€	2.750€		
Engenharia Mecânica	8	2.750€	2.750€		
Engenharia Naval e Oceânica	8	2.750€	2.750€		
Engenharia Química	8	2.750€	2.750€		
Estatística e Processos Estocásticos	8	2.750€	2.750€		
Física	8	2.750€	2.750€		
Georrecursos	8	2.750€	2.750€		
Matemática	8	2.750€	2.750€		
Materiais e Processamento Avançados (em associação com outras Instituições de Ensino Superior)	8	3.000€	3.000€		
Media Digitais (em conjunto com FC e em associação com outras Instituições de Ensino Superior)	8	2.750€	2.750€		
Química	8	2.750€	2.750€		
Segurança de Informação	8	2.750€	2.750€		
Sistemas de Transportes (em associação com outras Instituições de Ensino Superior)	6	2.750€	2.750€		
Sistemas Sustentáveis de Energia (em conjunto com FC e em associação com outras Instituições de Ensino Superior)	8	2.750€	2.750€		

NOTA: Para além destes, o IST oferece ainda os seguintes ciclos de estudo: Alterações Climáticas e Políticas de Desenvolvimento Sustentável (em conjunto com FC/ FL/ ICS/ ISA e em associação com outra Instituição de Ensino Superior), Ciências da Sustentabilidade (em conjunto com FA/ FBA/ FC/ FD/ FL/ FF/ FM/ FMV/ FMH/ FP/ ICS/ IE/ IGOT/ ISA/ ISCSP/ ISEG) e Estudos em Saúde Planetária (em conjunto com FA/ FBA/ FC/ FD/ FF/ FM/ FMV/ FMD/ FMH/ FP/ ICS/ IE/ IGOT/ ISA/ ISEG/ ISCSP).

DOUTORAMENTOS > 3.º CICLO		UNIVERSIDADE DE LISBOA (ULISBOA)		ULISBOA.PT	
DESIGNAÇÃO DO CURSO	DURAÇÃO SEMESTRES	CUSTOS/ANO*			
		1.º ANO	RESTANTES		
Ciências da Sustentabilidade (regime diurno e pós-laboral) (em conjunto com FA/ FBA/ FC/ FD/ FF/ FL/ FM/ FMV/ FMH/ FP/ ICS/ IE/ IGOT/ ISA/ ISCSP/ ISEG e colaboração do TÉCNICO)	8	2.750€	1.750€		
Enfermagem (regime diurno e pós-laboral) (em colaboração com outra Instituição de Ensino Superior)	6	2.750€	1.500€		
Estudos em Saúde Planetária (em conjunto com FA/ FBA/ FC/ FD/ FF/ FL/ FMD/ FM/ FMV/ FMH/ FP/ ICS/ IE/ IGOT/ ISA/ ISCSP/ ISEG/ IST)	8	a definir	a definir		

* Dados relativos ao ano letivo 2024/2025.

¹ A partir do 4.º ano, a propina é 1.000€.

INVESTIGAÇÃO NA ULISBOA

UNIDADES DE
INVESTIGAÇÃO
com avaliação FCT
22% do total em Portugal

70

≈ 67,5 M€

FINANCIAMENTO

19

LABORATÓRIOS
ASSOCIADOS

47

BOLSAS ERC

A investigação e inovação produzidas na ULisboa são amplamente reconhecidas a nível internacional, desempenhando um papel crucial na sua posição nos *rankings* internacionais. Estes *rankings* constituem também instrumentos decisivos na atração de estudantes de elevado potencial, que encontram na ULisboa um ambiente académico de qualidade e oportunidades únicas para o desenvolvimento das suas competências.



BOLSAS ERC NA ULISBOA

RECONHECEMOS A QUALIDADE

Além dos incentivos atribuídos aos melhores estudantes de cada ciclo de estudos nas nossas Escolas, distinguimos os que, através das suas ações, fortalecem a coesão e o prestígio da ULisboa tanto a nível nacional como internacional. **Valorizamos e premiamos contributos significativos para o progresso da ciência e da cultura.**

PRÉMIOS CIENTÍFICOS ULISBOA/CAIXA GERAL DE DEPÓSITOS

Visam premiar a atividade de investigação científica e incentivar a prática de publicação em revistas internacionais de reconhecida qualidade.

PRÉMIOS ULISBOA REDE SAÚDE

Procura distinguir os melhores trabalhos de mestrado e de doutoramento realizados na Universidade de Lisboa e ligados à temática da saúde.

PRÉMIO ULISBOA REDE MOV

Visa distinguir os melhores trabalhos finais de mestrado e de doutoramento realizados na ULisboa ligados à temática da mobilidade urbana inteligente.

THREE MINUTE THESIS ULISBOA 3MT®

Pretende estimular as competências de comunicação de ciência dos estudantes de doutoramento.



[ULISBOA.PT/INFO/PREMIOS](https://www.ulisboa.pt/info/premios)

INVESTIR NO CONHECIMENTO



A **Escola de Pós-Graduação da Universidade de Lisboa** destina-se a todos aqueles que pretendam adquirir ou aprofundar conhecimentos numa ou em várias áreas científicas.

- Agricultura, Ciências Veterinárias;
- Recursos Naturais, Ambiente e Energia;
- Humanidades, Artes e Cultura;
- Ciências Sociais, Ciências Empresariais e Direito;
- Educação e Formação;
- Saúde e Ciências do Desporto;
- Ciência de Dados, Tecnologias de Informação e Transição Digital;
- Engenharia, Tecnologias e Industrialização;
- Território, Urbanismo e Arquitetura.



ULISBOA
ESCOLA DE
PÓS-GRADUAÇÃO



REPÚBLICA
PORTUGUESA



Financiado pela
União Europeia
NextGenerationEU



EPG.ULISBOA.PT

MAIS ULISBOA

Uma agenda vibrante
todos os dias.

JARDIM
BOTÂNICO
DE LISBOA

PAVILHÃO
DE PORTUGAL

JARDIM
BOTÂNICO
TROPICAL

JARDIM
BOTÂNICO
DA AJUDA

AULA MAGNA



AGENDA ULISBOA

Várias especialidades,
asseguradas por uma equipa
experiente, com preços exclusivos
para a comunidade académica.

ESTÁDIO
UNIVERSITÁRIO
DE LISBOA

CAMPUS DA CIDADE UNIVERSITÁRIA · CAMPUS DA AJUDA

CENTRO MÉDICO
DA ULISBOA

CAMPUS DA CIDADE UNIVERSITÁRIA · CAMPUS DA AJUDA

Oferta desportiva diversificada,
de qualidade e com preços
especiais para toda a comunidade.

Olhamos o futuro, questionando permanentemente o passado e o presente na procura de soluções inovadoras para os desafios que as sociedades atuais enfrentam. Contamos convosco para virem enriquecer a nossa Universidade e construirmos um mundo melhor!

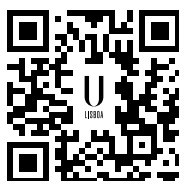

Professor Luís Ferreira
Reitor da Universidade de Lisboa



DE LISBOA PARA O MUNDO



ULISBOA.PT

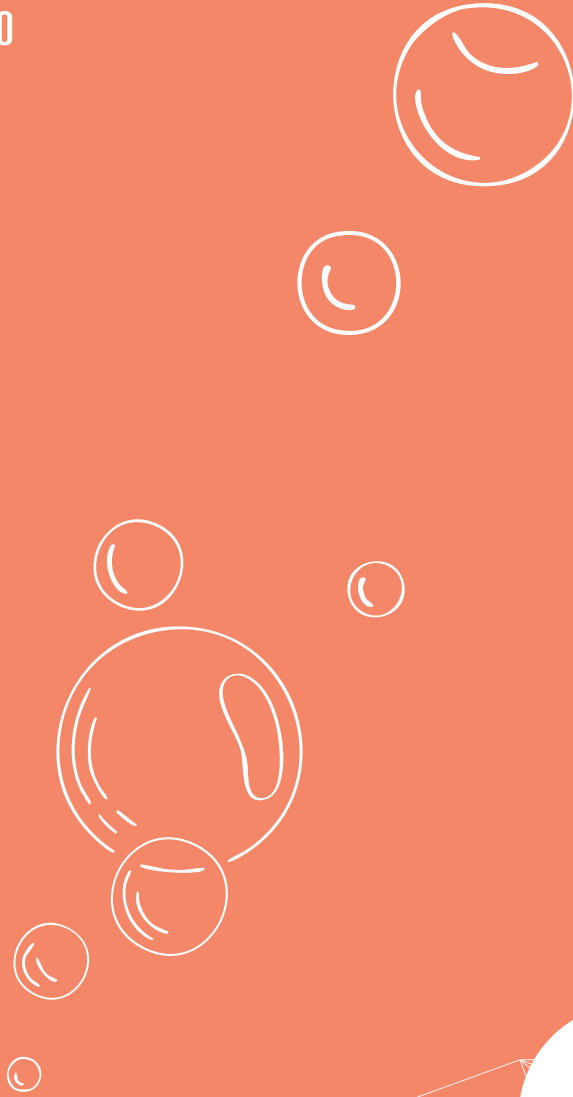

Agradecemos aos nossos Estudantes que vestem a camisola da ULIsoa e nos ajudam a construir a Universidade. A informação constante da presente publicação é suscetível de alterações pelos órgãos competentes da Universidade de Lisboa.