

FICHA DE INSCRIÇÃO
Também pode fazer a inscrição online em:
<https://bit.ly/3EeAFeo>

DADOS PESSOAIS

Nome:

Telefone:

Email:

Morada:

Código Postal:

Localidade:

NIF:

Profissão:

Afiliação:

PREÇÁRIO

Até 25 de Outubro

	Encontro	Workshop	Encontro + Workshop
Sócios	35€	20€	50€
Não Sócios	50€	25€	65€
Estudantes	15€	10€	25€

Depois de 25 de Outubro

	Encontro	Workshop	Encontro + Workshop
Sócios	40€	25€	55€
Não Sócios	55€	30€	75€
Estudantes	20€	15€	30€

PAGAMENTO

Transferência Bancária

IBAN PT50 0010 0000 3688 6910 00102

Inscrições e comprovativos de pagamento enviar para:
serbebe.associacao@gmail.com

O VIII Encontro Ser Bebê tem por título “Os Bebés da Pandemia”, quer dizer, vamos tentar explorar, debater e dar visibilidade às vivências e consequências da situação gerada pela COVID-19. Muito particularmente, porque a Ser Bebê é uma associação dedicada à promoção da saúde mental na primeira infância, organizámos um programa onde constam, não só, as preocupações com a saúde mental dos bebés, mas também a preocupação com a saúde mental das grávidas, das parturientes, das puérperas, dos companheiros e, também, forçosamente, das famílias que viveram a sua transição para a parentalidade durante estes dois anos difíceis para toda a sociedade.

POSTERS

No âmbito do VIII Encontro Ser Bebê, vai decorrer uma Sessão de Posters. Afixados antes da abertura do Encontro e apresentados no intervalo das 10h30m, os Posters serão avaliados e o melhor Poster será premiado. O júri é constituído por membros da Associação Ser Bebê e o prémio será atribuído na Sessão de Encerramento. Ver regras para elaboração e apresentação de Posters no programa on-line:

<https://bit.ly/3EeAFeo>

WORKSHOP

No dia 26 de Novembro de 2022, entre as 9 e as 13 horas, vai ter lugar um workshop dedicado a “O Bebê na Contemporaneidade”. Este workshop é realizado pela Dra. Erika Parlato-Oliveira, investigadora de renome internacional nas áreas da relação precoce mãe-bebé, desenvolvimento e comunicação do bebé e psicolinguística. Para informação e inscrição neste workshop, por favor, consulte o nosso programa on-line:

<https://bit.ly/3EeAFeo>

INSCRIÇÕES E PROGRAMA



SER BEBÊ - ASSOCIAÇÃO PORTUGUESA PARA A
SAÚDE MENTAL DA PRIMEIRA INFÂNCIA
RUA PROFESSOR FERNANDO DA FONSECA, 21B
1600 LISBOA
217573317

SERBEBE.ASSOCIACAO@GMAIL.COM

[HTTPS://SERBEBEPORTUGAL.WIXSITE.COM/SERBEBE](https://serbebeportugal.wixsite.com/serbebe)
[HTTPS://WWW.FACEBOOK.COM/ASSOCIACAO SERBEBE/](https://www.facebook.com/associacaoSerBebê/)

VIII Encontro Ser Bebê

Os Bebés da Pandemia

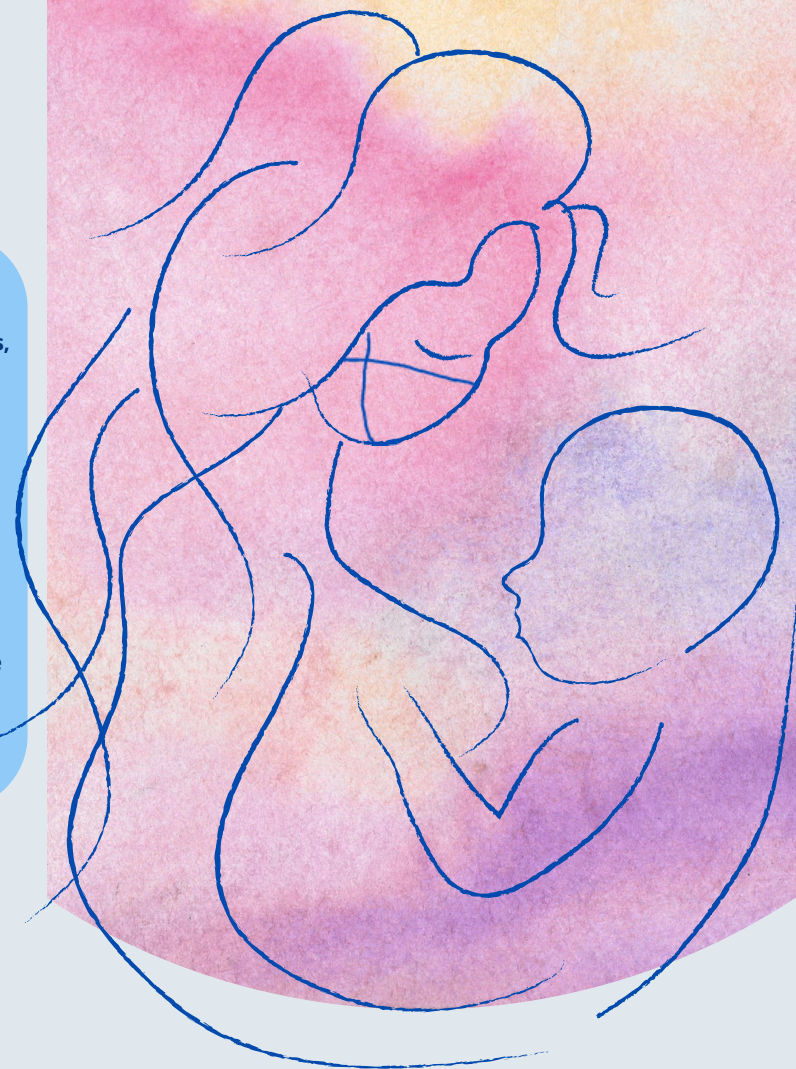

25 de novembro de 2022

AUDITORIO I DA FACULDADE DE PSICOLOGIA
UNIVERSIDADE DE LISBOA

ORGANIZAÇÃO



Faculdade de Psicologia
UNIVERSIDADE DE LISBOA

U LISBOA | UNIVERSIDADE
DE LISBOA

9h00

ABERTURA DO SECRETARIADO

9h30

INTERVENÇÃO DA PRESIDENTE DA ASSOCIAÇÃO SER BEBÉ

Professora Doutora Ana Paula Camarneiro
Escola de Enfermagem de Coimbra (ESEnfC)

9h45

CONFERÊNCIA

“ADVERSIDADE E RESILIÊNCIA: MÃES, PAIS, BEBÉS E SAÚDE MENTAL DURANTE A PANDEMIA COVID-19.”

Professora Doutora Bárbara Figueiredo, Escola de Psicologia da Universidade do Minho, (EPUM)
Apresentação a cargo da Professora Doutora Ana Paula Camarneiro, (ESEnfC)

10h30

COFFE-BREAK & SESSÃO DE POSTERS

11h00

MESA

“O IMPACTO DA PANDEMIA NAS VIVÊNCIAS PSICOLÓGICAS DE GRAVIDEZ E PARENTALIDADE”

Moderadora: Dra. Eduarda Carvalho, CESEM, FCSH, Universidade Nova de Lisboa

“PARTO E PUERPÉRIO COM DOENÇA COVID: VIVÊNCIAS E EXIGÊNCIAS PSICOLÓGICAS.”

Dra. Maria de Jesus Correia (Serviço de Psicologia Clínica da Maternidade Dr. Alfredo da Costa (SPCMAC)

“O INTERNAMENTO NUMA MATERNIDADE EM TEMPOS DE PANDEMIA: ABORDAGEM PSICOLÓGICA.”

Dra. Sara Sereno (SPCMAC)

DESAFIOS DA PARENTALIDADE EM TEMPOS DE PANDEMIA.

Dra. Lília Brito (SPCMAC)

12h30

ALMOÇO

14h00

MESA

“COVID-19, NASCIMENTO, DESENVOLVIMENTO E INVESTIGAÇÃO”

Moderadora: Dra. Camila Gesta, Centro Hospitalar Universitário do Porto

“FILHOS DA PANDEMIA - UMA EXPERIÊNCIA PSICOLÓGICA.”

Dra. Sara Girão, Serviço de Psicologia, Centro Hospitalar Universitário de São João, (CHUSJ)

“NAS CER EM PANDEMIA: A QUALIDADE DAS EXPERIÊNCIAS PERINATAIS E O DESENVOLVIMENTO DOS BEBÉS”

Ana Mesquita, EPUM; Joana Antunes, EPUM; Marlene Sousa, ProChild CoLAB; Conceição Santos, EPUM; Sara Girão, Serviço de Psicologia, CHUSJ; Isabel Soares, EPUM; & Adriana Sampaio, EPUM

“CO-ACTION AGAINST COVID-19: UMA RESPOSTA COMUNITÁRIA PARA A PROMOÇÃO DA SAÚDE MENTAL DE CRIANÇAS EM IDADE PRÉ-ESCOLAR”

Marlene Sousa, ProChild CoLAB; Helena Grangeia, ProChild CoLAB; Bárbara Figueiredo, EPUM; Teresa Freire, EPUM; Adriana Sampaio, EPUM; Adelina Pinto, Câmara Municipal de Guimarães; & Isabel Soares, EPUM

15h30m

CONFERÊNCIA

“OH, NÃO! MAIS UMA PALESTRA SOBRE A PANDEMIA!”

Dr. Pedro Caldeira, Diretor do Serviço de Pedopsiquiatria do Centro Hospitalar Universitário de Lisboa Central

Apresentação a cargo da Dra. Isadora Pereira, Pedopsiquiatra e membro da Sociedade Portuguesa de Psicanálise

16h00

COFFE-BREAK & REUNIÃO DOS AUTORES DOS POSTERS

16h30

MESA

“TRANSIÇÃO PARA A PARENTALIDADE, FAMÍLIA E ADAPTAÇÃO EM TEMPOS PANDÉMICOS”

Moderadora: Sara Girão, Serviço de Psicologia, CHUSJ

“THE ROLE OF MOTHERS’ SELF-COMPASSION ON MOTHER-INFANT BONDING DURING THE COVID-19 PANDEMIC: A LONGITUDINAL STUDY EXPLORING THE MEDIATING ROLE OF MINDFUL PARENTING AND PARENTING STRESS IN THE POSTPARTUM PERIOD”

Daniela Fernandes, Centro de Investigação em Neuropsicologia e Intervenção Cognitivo Comportamental, Faculdade de Psicologia e Ciências da Educação da Universidade de Coimbra (FPCE-UC); Helena Moreira, FPCE-UC; & Cristina Canavarro, FPCE-UC

“ADAPTAÇÃO À INCERTEZA: ESTUDO SOBRE O IMPACTO DA COVID-19 NA GRAVIDEZ E PÓS-PARTO”.

Inês Tavares, Centro de Investigação em Psicologia da Faculdade de Psicologia e de Ciências da Educação da Universidade do Porto (CIP, FPCE-UP); Joana Fernandes, CIP, FPCE-UP; Catarina Moura, CIP, FPCE-UP; Pedro Nobre, CIP, FPCE-UP; & Mariana Carrito, CIP, FPCE-UP

“ASSOCIAÇÕES ENTRE OS PROBLEMAS EMOCIONAIS E COMPORTAMENTAIS DE CRIANÇAS E A EXPOSIÇÃO A MEIOS DIGITAIS DURANTE O PERÍODO DE CONFINAMENTO RELACIONADO COM A COVID-19”

Rita Monteiro, Programa de Doutoramento em Ciências da Educação e do Comportamento, Universidade de Vigo; Nuno Rocha, Escola de Saúde do Instituto Politécnico do Porto; Sandra Fernandes, Instituto de Desenvolvimento Humano Portucalense, Departamento de Psicologia e Educação, Universidade Portucalense, Porto

18h

SESSÃO DE ENCERRAMENTO